

Claudio Aldegheri
curriculum generale



Sommario

Curriculum professionale

A	NOTE BIOGRAFICHE
B	ORGANIZZAZIONE DELLO STUDIO
C	CURRICULUM PROGETTI
D	CURRICULUM CONCORSI
E	CURRICULUM PUBBLICAZIONI
F	CURRICULUM BIBLIOGRAFIA
G	CURRICULUM MOSTRE E CONVEGNI
H	CURRICULUM ATTIVITA' DIDATTICA E SCIENTIFICA
I	ATTESTATI

Claudio Aldegheri Architetto

Nato a Sanguinetto (Verona) il 02.10.1955

Residente a Cannaregio 5092 – 30121 VENEZIA

Studio Professionale in Cannaregio 5092 – 30121 VENEZIA

Codice Fiscale: LDG CLD 55R02 H944Z

Partita IVA: 02358070270

Libero professionista iscritto, senza soluzione di continuità dal 1980, Ordine degli Architetti, Pianificatori, Paesaggisti e Conservatori della provincia di Venezia n° 1617

- 1980 **Laurea in Architettura** (110 e lode) presso l'Istituto Universitario di Architettura di Venezia. Presidente di commissione: Prof. Gino Valle
Certificato di abilitazione professionale, presso l'Istituto Universitario di Architettura di Venezia. Presidente di commissione: Prof. Vittorio Gregotti
Iscrizione all'albo degli architetti della provincia di Verona dal 1980 e a Venezia dal 1989 n. 1617
- 1980-88 **Collaboratore come cultore della materia**, presso l'Istituto Universitario di Architettura di Venezia
- 1982-88 **Collaborazione redazionale**, presso la CLUVA Editrice di Venezia
Responsabile della collana Architettura / Temi, presso la CLUVA Editrice di Venezia con M.Sabini
- 1997 **Responsabile per la sicurezza del lavoro nel settore edile**. Corso di 120 ore tenuto dall'Istituto Universitario di Architettura di Venezia e dall'Ordine degli architetti della provincia di Venezia
- 2012 **Responsabile per la sicurezza del lavoro nel settore edile**.
Corso di aggiornamento di 40 ore
- 1998-2013 **Consigliere dell'ordine degli Architetti P.P e C. della Provincia di Venezia**.
Coordinatore per lo stesso Ordine della Casa dell'Architettura e della Commissione FOAV per i concorsi.
- 2000 Partecipante al **Seminario sui sistemi di qualità**, Consiglio Nazionale Architetti - Roma
- 2008-2009 Selezionato idoneo per **contratti di collaborazione alla didattica IUAV A.A.** 2008/09
Settore scientifico disciplinare: ICAR 14 - Composizione architettonica urbana
- 2011-2013 **Componente esperto** Federazione regionale dell'Ordine degli Architetti del Veneto – Commissione regionale degli appalti – Regione Veneto
- 2013 **Componente esperto** del CIRGA – Centro Italiano Ricerche Giuridico Amministrative - Venezia
- 2018 **Responsabile per la sicurezza del lavoro nel settore edile**.
Corso di aggiornamento di 40 ore

B - Organizzazione dello studio

Studio

Titolare: arch. Claudio ALDEGHERI – Ordine Architetti P.P.C. di Venezia n°1617

Infrastruttura tecnica

STRUMENTI

n°1 centro stampa Konica Minolta mod. Bizhub C224

n°1 fascicolatrice GBC imagemaker 100

HARDWARE

n°1 DATA Server PC AMD, 2 HD 500 Gb, 1GB RAM scheda video Nvidia Gforce, Linux distribuzione UbuntuServer

n°4 PC ATHLON 64 bit X2 3800+, 2HD 80GB Sata, 3GB RAM, DVD-RW Nec Dual Layer, scheda video Asus EN7300 TC 512mb, Windows Vista Business, Monitor 27" Philips LED/OLED 273EQH

n°1 Mac book pro Apple Mac book pro 15,4"/ 2.4 MHz/2 GB ram/200 GB HD

NETWORK

conn.internet ADSL TELECOM (down 1200 Kbps; Up 512 Kbps)

cablaggio Rete Ethernet 1000 Mbit per 16 postazioni

n° 1 HUB Switch Gigabit AtlantisLand - 16 porte

n°1 NAT Lynksys BEFSX 41-EU

n°1 Router Cisco serie 800

PERIFERICHE

n°1 video proiettore Sony mod. Vesta PRO

n°1 web cam Philips

n°1 plotter Hewlett Packard, DesignJet T1100, formato A0+

n°1 macchina fotografica digitale Nikon mod. Coolpix S2600

n°1 scanner EPSON, mod. Perfection 4490 photo

n°1 masterizzatore LACIE 20x Light scribe DL d2 DVD RW

DVD

UNITA' DI STORAGE

n° 1 NAS LaCie Ethernet Disk RAID 1TB

SOFTWARE

n°4 licenze AutoDESK Autocad Architectural Desktop 2006

n°1 licenza AutoDESK 3D Studio

n° 1 licenza Adobe Photoshop

n°1 licenza Archicad 7

n°4 licenze Microsoft Windows Vista Business 32 bit

n°4 licenze Nod 32 antivirus system

n°2 licenza Microsoft Office 2007 standard

n°1 licenza STR excellent sicurezza

n°1 licenza STR excellent computi e contabilità

n°1 licenza STR excellent architect

SERVIZI

n°1 restrict area <http://websax.net/restricted/>



CURRICULUM PROGETTI



Revisione e aggiornamento dei piani regolatori cimiteriali di Sant'Anna e dei cimiteri suburbani di Trieste - 1° fase

Nella 1° fase sono stati fatti, analisi preliminare e determinazione del fabbisogno di sepolture nel Comune di Trieste; sintesi e indicazioni degli scenari di progetto in 8 cimiteri, tra cui il monumentale di S.Anna. Oltre a sopralluoghi, incontri e collaborazioni con gli uffici, è stata consegnata la relazione geomorfologica di legge.

Committente: AcegasApsAmga S.p.a.

Fasi: Piano regolatore - 1° fase

Capogruppo: Cervesi&Cervesi Ing. S.r.l.

Anno: 2018 Importo dei lavori: 65.080,00 Euro



Restauro appartamento a Cannaregio - Venezia

Intervento di restauro di un appartamento all'ultimo piano con recupero delle travature e del sottotetto.

Inoltre sono stati completamente rifatti tutti gli impianti. L'adeguamento impiantistico ha riguardato anche il condominio, soprattutto per la parte fognaria.

Committente: Privato

Fasi: Progetto amministrativo, esecutivo, direzione lavori, coord. sicurezza

Anno: 2018 Importo dei lavori: 250'000,00 Euro



Uncover more Uncover Mora

L'installazione consiste in un leggìo con tavola lenticolare esposto sulla terrazza di palazzo Mora nella mostra Time Space Existence evento collaterale alla 16 Mostra Internazionale di Architettura, che rappresenta la storia delle due serliane del Palazzo, compresa una ricostruzione ideale della facciata originaria verso il giardino.

Committente: privato

Fasi: Progetto esecutivo

Anno: 2018 Importo dei lavori: -

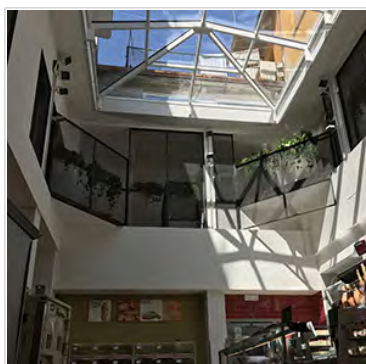

Nuovo negozio Coop in Via Mazzini e Via Contrari - Ferrara

Il nuovo negozio Coop ha recuperato tre elementi fondamentali del centro storico ferrarese: l'accessibilità da due diverse vie storiche; l'organizzazione attorno a un vecchio cortile coperto, oggi trasformato in piazza commerciale; l'integrazione tra un intervento architettonico moderno dentro un involucro urbano antico.

Committente: Coop Alleanza 3.0

Fasi: Progetto amministrativo, esecutivo, direzione lavori, coord. sicurezza

Anno: 2018 Importo dei lavori: 2.000.000,00 Euro



Negozi Coop a San Felice - Venezia

Con la ristrutturazione del supermercato Coop, attraverso l'uso di pochi materiali, la riorganizzazione impiantistica nel controsoffitto e lo studio cromatico e delle luci, si è ottenuta una migliore percezione spaziale. La valorizzazione di due serliane - rinascimentale e barocca - ha restituito la dimensione storica di palazzo Mora.

Committente: Coop Alleanza 3.0

Fasi: Progetto amministrativo, esecutivo, direzione lavori

Anno: 2017 Importo dei lavori: 1.500.000,00 Euro



Negozi Coop a San Polo - Venezia

Sono stati eseguiti lavori di rinnovo e riordino dello storico supermercato di San Polo, con totale rifacimento delle finiture e degli arredi e adeguamento degli impianti.

Committente: Coop Alleanza 3.0

Fasi: Progetto amministrativo, esecutivo, direzione lavori, coord. sicurezza

Anno: 2017 Importo dei lavori: 300.000 Euro



Restauro appartamento a Dorsoduro - Venezia

L'intervento ha mirato al recupero e riuso di un appartamento per la realizzazione di un bed&breakfast. Il progetto ha previsto la realizzazione di 3 camere con bagno privato, una cucina/soggiorno comune e il ripristino di una terrazza. Inoltre si è proceduto al rifacimento completo di tutti gli impianti.

Committente: Privato

Fasi: Progetto amministrativo, esecutivo, direzione lavori, coord. sicurezza

Anno: 2017 Importo dei lavori: 800'000,00 Euro

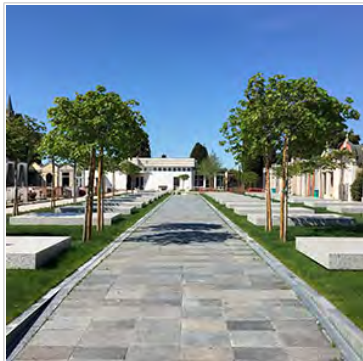

Sepolcri di Famiglia - Ampliamento del Cimitero di Jesolo (Venezia)

Nell'ottica di riconversione e valorizzazione del paesaggio interno del cimitero, il progetto prevedeva di operare uno scavo interrato per l'inserimento di tombe ipogee, inserite nello spazio precedentemente occupato dai vecchi campi di inumazione, in modo da limitare al minimo l'impatto visivo.

Committente: Amministrazione Comunale di Jesolo (Venezia)

Fasi: Progetti preliminare, definitivo, esecutivo, direzione lavori e coord. sicurezza

Anno: 2017 Importo dei lavori: 450.000,00 Euro



Nuovo negozio Coop a Rialto - Venezia

Articolato intervento su Palazzo Dandolo, con riqualificazione impiantistica e spaziale degli interni. Oltre al riordino della facciata sul Canal Grande, si è recuperata Riva del Carbon ad uso pubblico.

Committente: Coop Alleanza 3.0

Fasi: Progetto amministrativo, esecutivo, direzione lavori, coord. sicurezza

Anno: 2015 Importo dei lavori: 700.000 Euro



Progetto di un impianto di cremazione, Cimitero di Angarano - Bassano del Grappa (VI)

Il Tempio crematorio assume in questo progetto l'aspetto di un edificio compatto, con ingressi e percorsi separati a seconda degli utenti. Nella progettazione si è voluto porre particolare attenzione all'aspetto paesaggistico e ambientale.

Committente: Privato

Fasi: Progetto preliminare

Anno: 2013 Importo dei lavori: 3.000.000,00 Euro

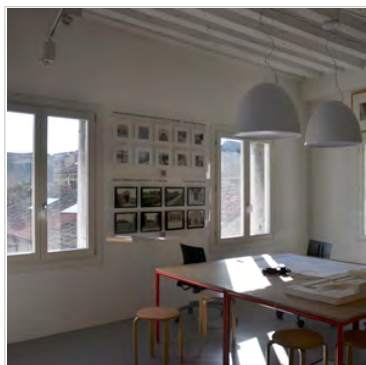

Casa studio a Venezia

Il progetto prevede il cambio di destinazione d'uso da laboratorio artigianale a residenza – studio. L'intervento consiste nella ristrutturazione dell'unità edilizia, con variazione delle fonometrie attuali, realizzazione di pareti divisorie interne, installazione di nuovi impianti elettrico e idraulico e allacciamento dell'impianto fognario.

Committente: Privato

Fasi: Progetto amministrativo, esecutivo, direzione lavori, coord. sicurezza

Anno: 2012-13 Importo dei lavori: 240'000,00 Euro

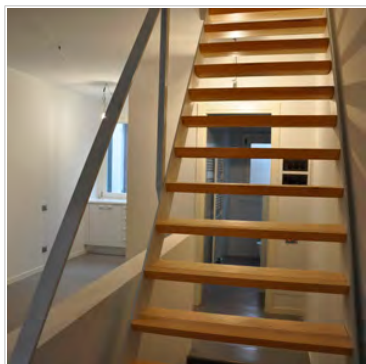

Restauro di appartamento a Cannaregio - Venezia

Il progetto prevede di lasciare inalterato l'attuale distributivo con la sola demolizione della parete della cucina, creando un ambiente unico tra soggiorno e cucina. Si prevede inoltre di ottimizzare l'utilizzabilità del sottotetto sostituendo il tavolato al fine di aumentare l'altezza interna del locale.

Committente: Privato

Fasi: Progetto amministrativo, esecutivo, direzione lavori, coord. sicurezza

Anno: 2012 Importo dei lavori: 120'000,00 Euro

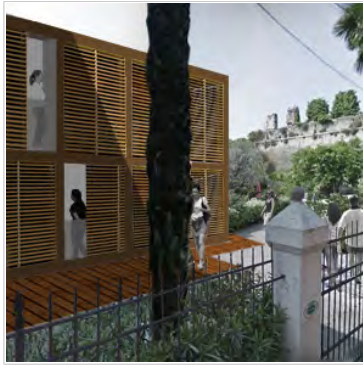

Riqualficazione e ampliamento di un albergo a Lazise - VR

Il progetto si pone l'obiettivo di riqualificare una struttura alberghiera, ampliandola e migliorandola sia sotto il profilo della sostenibilità energetica che per l'inserimento urbano in adiacenza alla mura storiche della città.

Committente: Privato
Fasi: Studio di fattibilità

Anno: 2012 Importo dei lavori: 600.000,00 Euro

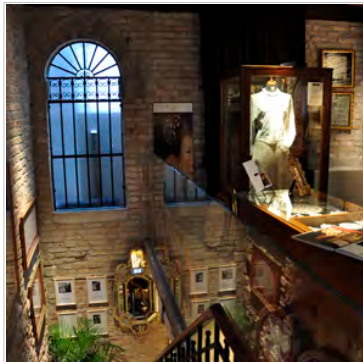

Riordino negozio in Via Galuppi a Burano (Venezia)

Il progetto consiste nel restauro dell'unità edilizia di uno storico negozio di merletti. Lo spazio commerciale si sviluppa su tre piani più un sottotetto con abbaino, il quale affaccia su Via Galuppi. Particolare attenzione è stata posta alla realizzazione della nuova scala di collegamento in acciaio e vetro.

Committente: Ditta privata
Fasi: Progetto amministrativo, esecutivo

Anno: 2010 Importo dei lavori: 100'000,00 Euro

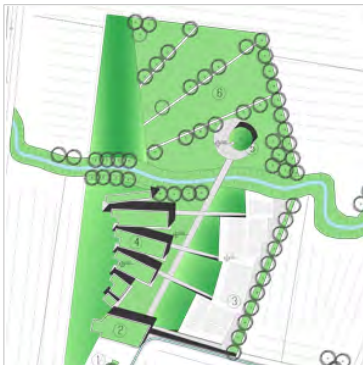

Nuovo cimitero di Silea

Il progetto si configura come una successione di "episodi" legati al paesaggio. Si entra dal padiglione di accesso con parcheggi e si attraversa la prima area cimiteriale - una sorta di necropoli paleoveneta - per raggiungere la successiva area di espansione con la chiesa.

Committente: Amministrazione comunale di Silea
Fasi: Progetto preliminare
Capogruppo arch. L. Bortolato
Anno: 2010 Importo dei lavori: 716'000,00 Euro



Riordino di una enoteca in Cannaregio - Venezia

L'intervento di restauro è situato in Palazzo Calbo Crotta, edificio notificato.

Il negozio qui previsto tende a recuperare il valore storico del palazzo, ma anche la particolarità commerciale di carattere popolare. Infatti buona parte dell'attività verrà svolta in strada, all'esterno del negozio

Committente: Privato
Fasi: Progetti amministrativo, esecutivo

Anno: 2009-10 Importo dei lavori: 20'000,00 Euro



Opere di protezione in vetro strutturale dei blocchi loculi del Cimitero di Jesolo (Venezia)

L'intervento ha l'intento di riparare i percorsi a ballatoio dei blocchi loculi "H", "I" e "L" del Cimitero di Jesolo da vento e acque piovane. Le vetrate autopulenti sono state montate su appositi supporti in acciaio inox satinato per adattare la parete di tamponamento vetrato alla struttura esistente in metallo.

Committente: Jesolo Patrimonio Srl - Jesolo (Venezia)

Fasi: Progetto esecutivo

Anno: 2009 Importo dei lavori: 44'360,00 Euro

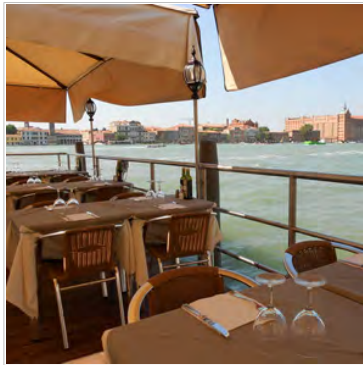

Ampliamento piattaforma in legno sul Canale della Giudecca, Venezia

La piattaforma si colloca nel contesto urbano del Centro Storico di Venezia, situata alle Zattere e in affaccio al Canale della Giudecca. Tale zona è caratterizzata da una serie di piattaforme a uso di ristoranti, approdi e imbarcaderi dell'ACTV.

Committente: Privato

Fasi: Progetto amministrativo, esecutivo, direzione lavori e coord. sicurezza

Anno: 2008-13 Importo dei lavori: 100'000,00 Euro



Opere collaterali al Tram SIR1: Completamento di via Guizza, Padova

Sulla base di un progetto precedente è stato ripensato il luogo di via Guizza inserendo degli elementi che rievocano la naturalità perduta. Attraverso una fontana e una tettoia in acciaio cor-ten a forma d'albero si è generata una nuova percezione dello spazio urbano interessato dall'attraversamento del tram: la "Piazza degli Alberi"

Committente: Amministrazione comunale di Padova

Fasi: Agg. Progetto Esecutivo

Anno: 2008-09 Importo dei lavori: 373'000,00 Euro



Progettazione e realizzazione Nuovo Parco Urbano in quartiere San Tommaso a Albignasego (Padova)

L'area del parco è stata idealmente suddivisa in "stanze", attraversate da un percorso pedonale e uno visuale. Le principali suggestioni sulle quali questo progetto fonda le sue ragioni sono: l'impatto naturale, l'insieme dei materiali e la conoscenza universale, che coinvolge riflessioni sul paesaggio, letteratura, ecologia e scienza

Committente: Amministrazione comunale di Albignasego (Padova)

Fasi: Progetto preliminare

Anno: 2007-10 Importo dei lavori: 500'000,00 Euro



Ampliamento del Cimitero di Jesolo (Venezia) - 6° stralcio

Il presente progetto, che si configura come stralcio funzionale del generale ampliamento, prevede la realizzazione di 296 loculi nel blocco "L", la realizzazione di un collegamento tra i due blocchi loculi sud e un sistema di rampe/giardino per l'eliminazione delle barriere architettoniche.

Committente: Jesolo Patrimonio Srl - Jesolo (Venezia)

Fasi: Progetti preliminare, definitivo, esecutivo, direzione lavori e coord. sicurezza

Anno: 2007-08 Importo dei lavori: 715'000,00 Euro



Riordino negozio in Burano (Venezia)

Il progetto sul manufatto preottocentesco che ospita uno storico negozio di merletti coniuga la ricerca sugli spazi a uso commerciale con il rispetto della "storicità" dell'edificio. La nuova scala si propone come manufatto ligneo con la doppia funzione distributiva e di stoccaggio della merce, dialogando con gli altri arredi.

Committente: Ditta privata

Fasi: Progetto amministrativo, esecutivo, direzione lavori, coord. sicurezza

Anno: 2007-08 Importo dei lavori: 100'000,00 Euro



Riqualificazione dell'area di Piazzale Zenith attraverso la realizzazione della nuova piazza, di un parcheggio interrato e del Kursaal a Bibione (Venezia)

Il progetto si inserisce in una politica urbanistica che mira alla qualificazione del fronte mare della città, contribuendo alla costruzione di un "waterfront". Piazza Zenith come nuovo segnale territoriale, con la connessione delle piste ciclo-pedonali, valorizzando i percorsi naturali e privilegiando sempre la vista verso il mare,

Committente: CMR Filo (RA) - COVECO Marghera (VE)

Fasi: Progetto Preliminare

Anno: 2007 Importo dei lavori: 15'600'000,00 Euro

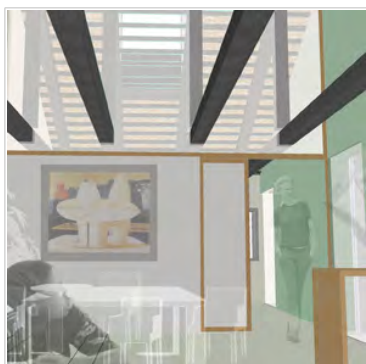

Restauro appartamento in San Marco (4° piano) - Venezia

L'intervento riguarda il piano attico di un manufatto preottocentesco e si pone come ricerca nell'ambito dello spazio abitativo contemporaneo. Con la conservazione delle strutture lignee di copertura e di alcune partizioni interne vincolate è stato progettato un sistema di porte scorrevoli.

Committente: Privato

Fasi: Progetti amministrativo, esecutivo, coord. sicurezza

Anno: 2007 Importo dei lavori: 110'000,00 Euro



Opere collaterali al Tram SIR1: Riqualificazione delle sedi viarie in via Guizza : piazzetta delle "Due fontane" - Padova

Nelle vecchie sedi dell'ex traliccio elettrico e dell'ex distributore di benzina sono stati progettati due spazi urbani "gemellati" e chiamati: "le due fontane". La volontà è quella di avvicinare le due parti del quartiere Guizza sfruttando uno dei frequenti attraversamenti pedonali protetti, rievocando l'importante elemento acqueo.

Committente: Amministrazione comunale di Padova

Fasi: Progetti preliminare, definitivo, esecutivo e coordinamento sicurezza

Anno: 2006

Importo dei lavori: 375'000,00 Euro



Lavori di restauro del Complesso monastico e per la realizzazione della Biblioteca nell'Isola di San Lazzaro degli Armeni in Venezia

L'esigenza di costruire nell'isola una biblioteca nasce dal fatto che l'attuale patrimonio librario della Congregazione attende una adeguata collocazione e salvaguardia, in condizione di conservazione e sicurezza, con tecniche gestionali avanzate, che divenga nodo efficace e punto di riferimento funzionale nel sistema bibliotecario internazionale

Committente: Congregazione Armena Mechitarista

Fasi: Studio di fattibilità - Progetto preliminare

Anno: 2006

Importo dei lavori: 17.500.000,00 Euro



Nuovo cimitero comunale di Limena (Padova) e riqualificazione del cimitero esistente.

Opera cimiteriale in project financing di interessante consistenza economica. Non si tratta solo di realizzare un'opera importante esprimendo una forte capacità evocativa, ma di gestire anche l'iter che rispetti le previsioni del piano finanziario e gli aspetti manutentivi. Progetto impostato con processo BIM.

Committente: ART.CO Bassa Friulana - CMT Consorzio Muratori Triveneto

Fasi: Progetti preliminare, definitivo

Anno: 2005-10

Importo dei lavori: 1'250'000,00 Euro



Opere collaterali al Tram SIR1: Riqualificazione delle sedi viarie in via Guizza - via Tiziano Aspetti - Padova

Il Piano Guida elaborato comprende: un quadro generale; rilievo con documentazione fotografica; l'analisi delle tratte e delle fermate; le proposte di segnaletica e di qualificazione generica e infine la verifica del verde. Da tale piano ha preso spunto il progetto per la riqualificazione di Via Guizza.

Committente: Amministrazione comunale di Padova

Fasi: Piano Guida

Anno: 2005

Importo dei lavori: 3'000'000,00 Euro



Opere collaterali al Tram SIR1: Riqualificazione delle sedi viarie in via Guizza a Padova

L' intervento propone il rifacimento del piano di calpestio e la posa di un nuovo cordolo per rialzare la sezione del marciapiede ove ve ne sia bisogno, con una limitata presenza di dissuasori e il posizionamento di passaggi pedonali "sicuri" con restringimenti di carreggiata per garantire la riduzione della velocità degli autoveicoli.

Committente: Amministrazione comunale di Padova

Fasi: Progetto preliminare

Anno: 2005 Importo dei lavori: 1'800'000,00 Euro

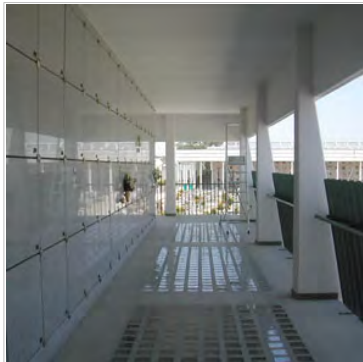

Ampliamento del Cimitero di Jesolo (Venezia) - 5° stralcio

Nella parte sud dell'ampliamento è stata prevista la collocazione di un blocco colombari a due piani, realizzato in adiacenza all'esistente del quale costituisce la continuazione. Il progetto ha previsto inoltre 51 tombe di famiglia e un percorso nei campi d'inumazione a nord, sopra le nicchie che ospiteranno gli ossari.

Committente: Amministrazione comunale di Jesolo (Venezia)

Fasi: Progetti preliminare, definitivo, esecutivo, direzione lavori e coord. sicurezza

Anno: 2005 Importo dei lavori: 1'045'000,00 Euro



Riqualificazione del Prato comunale a Conselve (Padova)

Il progetto prevede il completamento del percorso dell'anello originario con camminamento in terra battuta, che si integra con i materiali naturali del prato; la manutenzione del verde nella parte sud del parco; la progettazione di una fontana e dell'area gioco dei bambini.

Committente: Amministrazione comunale di Conselve (Padova)

Fasi: prog. preliminare, definitivo, esecutivo, direzione lavori e coord. sicurezza

Capogruppo: Arch. Franco Biscossa

Anno: 2005 Importo dei lavori: 200'000,00 Euro



Edifici industriali, officine e uffici con ammodernamento del parco marittimo - Chioggia (Venezia)

L'attuale immagine urbana di "Val da Rio" si presenta con tipiche caratteristiche delle aree portuali in via di formazione. Attraverso la ripresa di tre elementi: il casone in laterizio, le gru mobili, i cumuli di inerti, il progetto tenta di conservare i caratteri di "nascita" di un "nuovo luogo".

Committente: Privato

Fasi: Anteprema

Anno: 2004 Importo dei lavori: 5'000'000,00 Euro

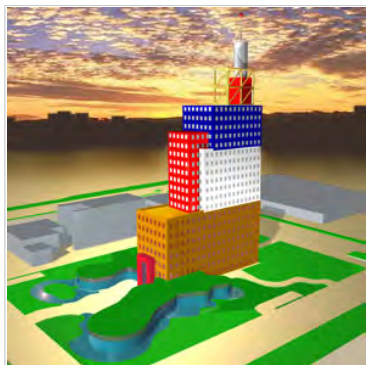

Palazzo per uffici nell'area industriale di Padova

Il complesso è composto da uno zoccolo plurifunzionale oltre il quale si eleva un edificio-torre di 60 m di altezza quale elemento emergente e rappresentativo dell'area. Il progetto prevede l'incastro fra loro di una serie di grandi parallelepipedi verticali e orizzontali, con un richiamo alle forme minime dell'assemblaggio dei container.

Committente: Consorzio Zona Industriale e Porto Fluviale Padova

Fasi: Studio di fattibilità e Progetto Preliminare

Capogruppo: Arch. Franco Biscossa

Anno: 2002-08 Importo dei lavori: 23'136'000,00 Euro



Ampliamento del Cimitero di Jesolo (Venezia) - 4° stralcio

Il nuovo Piano regolatore cimiteriale ha disposto il raddoppio del cimitero di Jesolo, permettendo di realizzare nuovi campi d'inumazione, una grande recinzione, nuove aree per tombe di famiglia e un nuovo ingresso orientale di cui è stata realizzata solo la prima parte dei servizi per gli operatori.

Committente: Amministrazione comunale di Jesolo (Venezia)

Fasi: P.R.C. Progetti preliminare, definitivo, esecutivo, direzione lavori, sicurezza,

Anno: 2002 Importo dei lavori: 1'460'000,00 Euro



Studi preliminari di progetto per la costruzione di una Residenza Sanitaria Assistenziale, Bussolengo (Verona)

Lo studio è stato avviato di concerto con l'Amministrazione comunale per verificare le condizioni di realizzazione e gestione della RSA. Su una superficie di 4500 mq è stato sviluppato un intervento pensato per 140 ospiti con 75 camere con due letti e 15 da un letto. Il progetto divide i flussi di tutti i percorsi in entrata e in uscita.

Committente: Comune di Bussolengo

Fasi: Studio preliminare

Anno: 2002 Importo dei lavori: 11.321.000,00 Euro



Nuovo cimitero di Adria (Rovigo)

Il cimitero, previsto in project financing, sorge su un'area tra argini di bonifica; l'allineamento agli assi romani dell'antica Adria determina la disposizione dell'invaso entro cui si trovano i loculi. L'elemento più chiaro del progetto è l'idea di tumulo entro cui è stato scavato un quadrato, contornato da un argine e su cui cresceranno gli alberi.

Committente: Manutencoop Scarl Bologna

Fasi: Progetto preliminare

Anno: 2001 Importo dei lavori: 13'000'000,00 Euro

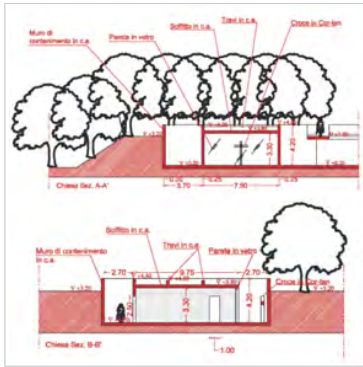

Nuova Chiesa del cimitero di Adria (Rovigo)

La chiesa è il punto di arrivo del percorso che, entrando nel cimitero, attraversa lo spazio cerimoniale e si conclude in un volume ipogeo, ricavato dallo svuotamento dell'argine.

Committente: Manutencoop s.c.a.r.l. (promotore)

Fasi: Progetto Preliminare

Anno: 2001

Importo dei lavori:

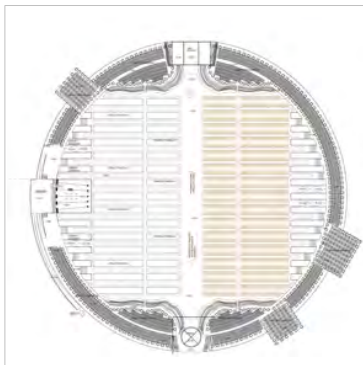

Nuovo Cimitero di Chioggia (Venezia)

Il nuovo cimitero, progettato in project financing sorgerà su un'area coltivata a orti; l'allineamento alla costa e all'asse urbano primario determina la disposizione dei volumi principali. L'elemento più chiaro del progetto è la sua forma: il cerchio, memoria di una geometria perfetta, che innalza un lieve argine con le piantumazioni.

Committente: Manutencoop Scarl Bologna

Fasi: Progetto preliminare

Capogruppo: Arch. Franco Biscossa

Anno: 2000-08 Importo dei lavori: 13'000'000,00 Euro

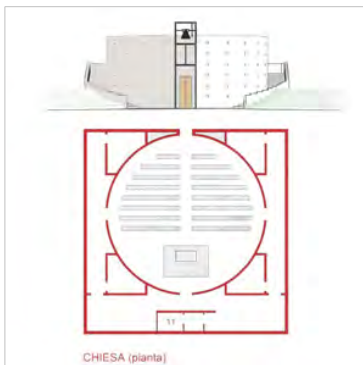

Nuova chiesa del cimitero di Chioggia (Venezia)

La chiesa è posta sull'estremo sud dell'asse principale dell'intervento, come punto focale, fungendo da punto di arrivo. Dalla pianta rettangolare, si erge una forma cilindrica a tamburo che contiene l'aula.

Committente: Manutencoop s.c.a.r.l. (promotore)

Fasi: Progetto preliminare

Capogruppo: Arch. Franco Biscossa

Anno: 2000 Importo dei lavori: 90'000,00 Euro



Parco degli orti nel Nuovo Cimitero di Chioggia (Venezia)

Il nuovo cimitero, progettato in project financing sorgerà su un'area coltivata a orti

Committente: Manutencoop Scarl Bologna

Fasi: Progetto preliminare

Capogruppo: Arch. Franco Biscossa

Anno: 2000 Importo dei lavori: 207'000,00 Euro



Restauro del ristorante "Casin dei Nobili" a Venezia

L'intervento di restauro del ristorante è situato in edificio sottoposto a vincolo.

Il progetto ha previsto, oltre al completo rifacimento di tutti i locali cucina compresa, il recupero di un cortile interno - ora coperto - e l'apertura di nuove finestre sulla calle.

Committente: Ditta privata

Fasi: Progetto amministrativi, esecutivo, direzione lavori, coord. sicurezza

Anno: 1998 Importo dei lavori: 100'000,00 Euro

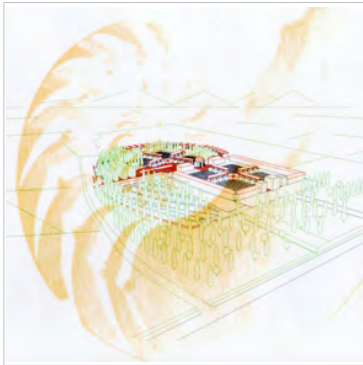

Valorizzazione dell'area per l'ampliamento del cimitero comunale di Selvazzano Dentro (Padova)

Committente: Amministrazione comunale di Selvazzano Dentro (Padova)

Fasi: Progetti preliminare, definitivo, esecutivo

Capogruppo: Arch. Franco Biscossa

Anno: 1998 Importo dei lavori: 2'066'000,00 Euro



Ampliamento del Cimitero di Jesolo (Venezia) - 3° stralcio

In questo appalto oltre a un blocco di di 184 loculi disposto a ballatoio su due piani è stato completamente demolito il vecchio e fatiscente ingresso per realizzare un nuovo ingresso completo di servizi per il pubblico e per i servizi cimiteriali

Committente: Amministrazione comunale di Jesolo (Venezia)

Fasi: Progetti preliminare, definitivo, esecutivo, direzione lavori, sicurezza,

Anno: 1997-98 Importo dei lavori: 551'000,00 Euro



Intervento residenziale, commerciale e direzionale a Legnaro (Padova)

Il progetto, prevede un intervento di ricucitura urbana mediante la demolizione di un capannone industriale fatiscente e la realizzazione di un complesso commerciale-direzionale e una piazzetta pedonale, che instauri nuove relazioni con il contesto storico. Nell'interrato sono stati ricavate autorimesse private e parcheggi.

Committente: Il Consorzio Srl Legnaro (Padova)

Fasi: Progetti amministrativo, esecutivo, D.LL. e Coordinamento sicurezza

Capogruppo: Arch. Franco Biscossa

Anno: 1996-2004 Importo dei lavori: 5'000'000,00 Euro

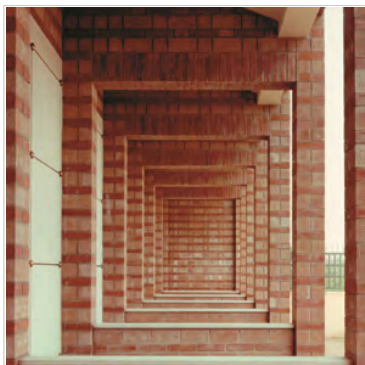

Ampliamento e riordino del cimitero di Ponte San Nicolò (Padova)

Al recinto cimiteriale originario è stato aggiunto l'ampliamento che contempla nuovi loculi divisi equamente tra tombe di famiglia e colombari. Oggetto di intervento sono stati il giardino con l'inserimento di nuove piante, panchine e fontanelle, un cinerario comune, il recupero del tempio votivo.

Committente: Amministrazione comunale di Ponte San Nicolò (Padova)

Fasi: Progetti preliminare, definitivo, esecutivo, direzione lavori

Anno: 1996 Importo dei lavori: 175'000,00 Euro

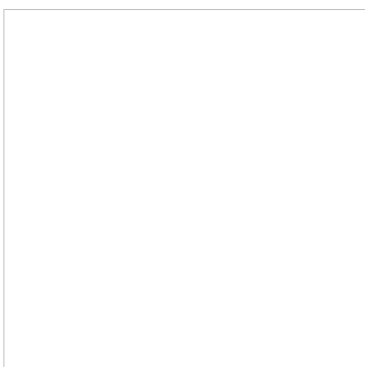

Nuova chiesa del cimitero di Roncaglia-Rio - Ponte San Nicolò (Padova)

La chiesetta rappresenta una sorta di archetipo. Infatti il contatto tra i due principali elementi - l'abside e l'aula - sviluppano l'idea della chiesa. Un luogo sacro dove la luce indiretta illumina lo spazio.

Opera realizzata

Committente: Amministrazione Comunale

Fasi: Progetti preliminare, definitivo, esecutivo, direzione lavori

Anno: 1996 Importo dei lavori: 200'000,00 Euro



Restauro della chiesa del cimitero di Ponte San Nicolò (Padova)

La chiesa esistente, un piccolo ambiente a pianta quadrata, con copertura in legno a vista, completamente recuperato, con un progetto di restauro conservativo che ha previsto interventi sulla copertura in legno di abete e il rifacimento delle pavimentazioni e degli intonaci.

Opera realizzata

Committente: Amministrazione Comunale

Fasi: Progetto Preliminare, Definitivo, Esecutivo e Direzione lavori

Anno: 1996 Importo dei lavori: 173'000,00 Euro



Impianti sportivi di Flesso D'Artico (Venezia)

L'idea progettuale è quella di "naturalizzare" le precise geometrie dei campi da gioco, avvolgendole da vegetazione, prati, terrapieni e percorsi su cui si ergeranno come "cristalli" i due blocchi principali delle tribune e del bar.

Committente: Comune di Fiesso D'Artico (VE)

Fasi: Progetti preliminare, definitivo, esecutivo e direzione dei lavori

Anno: 1995-2006 Importo dei lavori: 850'000,00 Euro



Parco per gli Impianti sportivi di Flesso D'Artico (Venezia)

L'idea progettuale è quella di "naturalizzare" le precise geometrie dei campi da gioco, avvolgendole da vegetazione, prati, terrapieni e percorsi su cui si ergeranno come "cristalli" i due blocchi principali delle tribune e del bar.

Committente: Comune di Flesso D'Artico (VE)

Fasi: Progetti preliminare, definitivo, esecutivo e direzione dei lavori

Anno: 1995-2006 Importo dei lavori: 320'818,00 Euro



Intervento di restauro di una casa a Burano (Venezia)

L'intervento di restauro ha recuperato una vecchia casa popolare, trasformandola in una residenza significativa nel panorama dell'isola di Burano. Oltre all'edificio - sviluppato su due piani con mansarda - sono stati sistemati il cortile, la recinzione esterna e è stata collocata una nuova altana.

Committente: Privato

Fasi: Progetti amministrativo, esecutivo e direzione dei lavori

Anno: 1995 Importo dei lavori: 415'000,00 Euro



Ampliamento del Cimitero di Jesolo (Venezia) - 2° stralcio

Questo appalto - in coerenza a quanto disposto dal Piano regolatore cimiteriale - ha disposto il primo lotto di campi d'inumazione, avviando l'ipotesi di un successivo e vasto ampliamento.

Committente: Amministrazione comunale di Jesolo (Venezia)

Fasi: Progetti preliminare, definitivo, esecutivo, direzione lavori

Anno: 1995 Importo dei lavori: 500'000,00 Euro



Riordino di un negozio in Palazzo Dandolo a Venezia

L'intervento di restauro del negozio è situato in edificio sottoposto a vincolo. Il progetto ha previsto l'inserimento di nuove superfici in pietra (travertino), legno (ciliegio americano) e pareti con mobili di colore bianco, che dialogano con le preesistenze soprattutto gotiche in pietra d'Istria.

Committente: Ditta privata

Fasi: Progetto amministrativo, esecutivo e direzione dei lavori

Anno: 1994 Importo dei lavori: 150'000,00 Euro



Ampliamento del Cimitero di Jesolo (Venezia) - 1° stralcio

Insieme alla redazione del primo Piano regolatore cimiteriale è stato ampliato un primo blocco di 650 loculi dotato di portico. Parallelamente si sono dislocate 72 aree per tombe di famiglia prevedendo una sistemazione della recinzione.

Committente: Amministrazione comunale di Jesolo (Venezia)
Fasi: Progetti preliminare, definitivo, esecutivo, direzione lavori

Anno: 1994 Importo dei lavori: 820'000,00 Euro



Ampliamento del cimitero di Roncaglia-Rio (Padova)

Il progetto è stato sviluppato considerando la preesistenza di due recinti: l'asse del 1° ampliamento determina la posizione della "cella" che chiude a nord-est, mentre l'asse perpendicolare attraversa in posizione mediana il nuovo ingresso e la nuova chiesa. Lo spazio frontale destinato al parcheggio è arricchito dall'opera di A. Ievolella.

Committente: Comune di Ponte San Nicolò (PD)
Fasi: Progetti preliminare, definitivo, esecutivo, direzione lavori, coord. sicurezza

Anno: 1993-2004 Importo dei lavori: 1'500'000,00 Euro



Piano Regolatore Cimiteriale di Jesolo (Venezia)

Committente: Amministrazione comunale di Jesolo (Venezia)
Fasi: Piano regolatori

Anno: 1993-10 Importo dei lavori: non richiesto



Nuova edicola in campo Santi Apostoli a Venezia

Il progetto è stato premiato nel Concorso "Progetto Edicola" promosso dal gruppo RCS di Milano. La nuova edicola è stata concepita con criteri di grande funzionalità: tutti i componenti atti alla vendita sono riuniti entro il manufatto, mentre la totale scomparsa di insegne luminose e pubblicitarie garantisce il decoro del campo.

Committente: Privato
Fasi: Progetti di massima, esecutivo e direzione dei lavori

Anno: 1993 Importo dei lavori: 31'000,00 Euro



Casa con ambulatorio a Venera di Sanguinetto (Verona)

Sull'idea della "casa romana" è stato eseguito questo progetto, che su un cortile semiaperto (non è stato possibile chiudere tale spazio per due lati) affaccia un portico che distribuisce i locali della casa e un piccolo ambulatorio a cui si accede dai due lati.

Committente: Privato

Fasi: Progetti amministrativo, esecutivo e direzione dei lavori

Anno: 1989 Importo dei lavori: 200'000,00 Euro



Intervento Residenziale "Corte Calzoni" a Villafranca (Verona)

Il progetto prevedeva due corpi di fabbrica che definivano i limiti dell'area formando una corte interna, ispirata al modello della corte veneta di villa con barchessa. L'intervento ha visto la sola realizzazione di un corpo di fabbrica composto da sei case a schiera. Al piano interrato sono state ricavate le autorimesse private.

Committente: Idraulica Scalfo -Sommacampagna (Verona)

Fasi: Progetti di massima ed esecutivo

Anno: 1988 Importo dei lavori: 415'000,00 Euro



Orologio Europa

Questo orologio prodotto in serie limitata è stato per la Comunità Europea dei 12 come gadget da utilizzare per fini promozionali.

Committente: Otto SpA Padova

Fasi:

Anno: 1988 Importo dei lavori:



Parco verde nel nuovo cimitero di Fiesso D'Artico (Venezia)

Lungo un percorso esterno al recinto si dispongono le piante di un piccolo parco. Il verde è parte integrante dell'articolato sistema compositivo. Inoltre la flora è stata scelta simbolicamente, secondo la tradizione iconografica cristiana. Il corso del rio Serraglio delimita a nord l'area dell'intervento.

Committente: Amministrazione comunale di Fiesso D'Artico (Venezia)

Fasi: Progetti di massima, esecutivo e direzione dei lavori

Anno: 1987 Importo dei lavori: 50'000,00 Euro



Progetto guida per i negozi "Shoptic" - Pieve di Cadore (Belluno)

Committente: Anser SpA Pieve di Cadore (Belluno)
Fasi: Progetti esecutivi

Anno: 1986-92 Importo dei lavori: 25'000,00 Euro



Nuova chiesa del cimitero di Fiesso D'Artico (Venezia).

L'opera è situata nella campagna della Riviera del Brenta, nel tratto che divide Padova da Venezia. attraverso il cimitero, e giunge ad una zona destinata a parco, fino al canale Serraglio e al tempietto per funzioni religiose posto sulla sua riva.

Committente: Amministrazione comunale
Fasi: Progetti prel., definitivo, esecutivo, direzione lavori

Anno: 1986 Importo dei lavori: 70'000,00 Euro



Nuovo cimitero di Fiesso D'Artico (Venezia)

L'opera è situata nella campagna della Riviera del Brenta, nel tratto che divide Padova da Venezia. Un recinto porticato racchiude, su tre lati, le sepolture e l'ossario. Sul quarto lato, si attestano i servizi e le edicole di famiglia. Due linee di attraversamento, sud/nord ed est/ovest, fissano ortogonalmente l'impianto insediativo.

Committente: Amministrazione comunale di Fiesso D'Artico (Venezia)
Fasi: Progetti preliminare, definitivo, esecutivo, direzione lavori

Anno: 1985-89 Importo dei lavori: 670'000,00 Euro

C - Curriculum Progetti

Permesso di costruire in sanatoria a Cannaregio - Venezia

Committente: Privato
Attività: Realizzato
Fase: Progetto amministrativo
Anno: 2018
Importo dei lavori: Non richiesto

Perizia tecnica appartamento a Cannaregio - Venezia

Committente: Privati
Attività: Realizzato
Fase: Perizia
Anno: 2011
Importo dei lavori: Non richiesto

Permesso di costruire in sanatoria a Cannaregio - Venezia

Committente: Privato
Attività: Realizzato
Fase: Progetto amministrativo, direzione lavori, coord. sicurezza
Anno: 2017
Importo dei lavori: 20.000,00 Euro

Adeguamento fognario a Cannaregio - Venezia

Committente: Privato
Attività: Realizzato
Fase: Progetto amministrativo, esecutivo, direzione lavori, coord. sicurezza
Anno: 2011
Importo dei lavori: 20'000,00 Euro

Rifacimento di un tetto condominiale a Cannaregio - Venezia

Committente: Privato
Attività: Realizzato
Fase: Direzione lavori, coord. sicurezza
Anno: 2015
Importo dei lavori: 79.000,00 Euro

Realizzazione di vano scala condominiale a Cannaregio - Venezia

Committente: Privato
Attività: Realizzato
Fase: Progetto amministrativo, esecutivo, direzione lavori, coord. sicurezza
Anno: 2011
Importo dei lavori: 40'000,00 Euro

Autorizzazione pontile in legno sul Canale della Giudecca, Venezia

Committente: Privato
Attività: In corso
Fase: Progetto amministrativo
Anno: 2013
Importo dei lavori: Non richiesto

Restauro magazzino per alimenti a Dorsoduro - Venezia

Committente: Privato
Attività: Realizzato
Fase: Progetto amministrativo, esecutivo, direzione lavori, coord. sicurezza
Anno: 2011
Importo dei lavori: 20'000,00 Euro

Richiesta spazio acqueo per imbarcazione, Venezia

Committente: Privato
Attività: Realizzato
Fase: Progetto amministrativo
Anno: 2013
Importo dei lavori: Non richiesto

Condono e permesso di costruire a Cannaregio - Venezia

Committente: Privato
Attività: Realizzato
Fase: Progetto amministrativo
Anno: 2011
Importo dei lavori: Non richiesto

Allestimento di una parafarmacia a Mestre - Venezia

Committente: Privato
Attività: Realizzato
Fase: Progetto amministrativo
Anno: 2012
Importo dei lavori: 20'000,00 Euro

Adeguamento impianti ristorante a Dorsoduro - Venezia

Committente: Privato
Attività: Realizzato
Fase: Progetto amministrativo, esecutivo, direzione lavori, coord. sicurezza
Anno: 2011
Importo dei lavori: 10'000,00 Euro

C - Curriculum Progetti

Realizzazione di vano scala condominiale a Dorsoduro - Venezia

Committente: Privato
Attività: Realizzato
Fase: Progetto amministrativo, esecutivo, direzione lavori, coord. sicurezza
Anno: 2011
Importo dei lavori: 25'000,00 Euro

Intervento impiantistico di climatizzazione a Dorsoduro - Venezia

Committente: Privato
Attività: Realizzato
Fase: Progetto amministrativo, esecutivo, direzione lavori, coord. sicurezza
Anno: 2011
Importo dei lavori: 10'000,00 Euro

Restauro studio ufficio a Cannaregio - Venezia

Committente: Privato
Attività: In corso
Fase: Progetto amministrativo
Anno: 2010
Importo dei lavori: 50'000,00 Euro

Realizzazione di una canna fumaria a Dorsoduro, Venezia

Committente: Privato
Attività:
Fase: Progetto amministrativo, esecutivo, direzione lavori e coord. sicurezza
Anno: 2009-10
Importo dei lavori: 10'000,00 Euro

Nuova vetrina tabacchi, Cannaregio, Venezia

Committente: Privato
Attività:
Fase: Progetto amministrativo, esecutivo, direzione lavori e coord. sicurezza
Anno: 2009
Importo dei lavori: 20'000,00 Euro

Restauro appartamento a Cannaregio - Venezia

Committente: Privato
Attività: Realizzato
Fase: Progetti amministrativo, esecutivo, direzione lavori, coord. sicurezza
Anno: 2009
Importo dei lavori: 50'000,00 Euro

Interni dello studio SAX in Venezia

Committente: privato
Attività: Realizzato
Fase: Interni
Anno: 2008
Importo dei lavori: 10'000,00 Euro

Nuovo ufficio a Venezia

Committente: Privato
Attività:
Fase: Studio di fattibilità, anteprima
Anno: 2008
Importo dei lavori: 100'000,00 Euro

Piano Regolatore Cimiteriale di Padova

Committente: Comune di Padova
Attività: In corso
Fase: Piano Regolatori
Anno: 2007-08
Importo dei lavori: non richiesto

Restauro appartamento in San Marco (Piano rialzato) - Venezia

Committente: Privato
Attività: In corso
Fase: Progetti amministrativo, esecutivo, direzione lavori, coord. sicurezza
Anno: 2007-08
Importo dei lavori: 100'000,00 Euro

Realizzazione e ammodernamento di percorsi pedonali e ciclabili a Pegolotte (Venezia)

Committente: Comune di Cona - Provincia di Venezia
Attività: In corso
Fase: Progetti preliminare, definitivo, esecutivo, direzione lavori e coord. sicurezza
Anno: 2005-2010
Importo dei lavori: 715'000,00 Euro

Piano economico finanziario asseverato per la proposta in Project Financing del Nuovo Cimitero di Limena (Padova)

Committente: ART.CO Bassa Friulana - CMT Consorzio Muratori Triveneto
Attività: In corso
Fase: P.E.F.
Anno: 2005

C - Curriculum Progetti

Restauro appartamento a Dorsoduro - Venezia

Committente: Privato
Attività: Realizzato
Fase: Progetti amministrativo, esecutivo, direzione lavori, coord. sicurezza
Anno: 2004
Importo dei lavori: 100'000,00 Euro

Riordino di un appartamento a Cannaregio - Venezia

Committente: Privato
Attività: Realizzato
Fase: Progetto esecutivo, direzione lavori, coordinamento sicurezza
Anno: 2004
Importo dei lavori: 50'000,00 Euro

Ampliamento del cimitero di Conche (Padova)

Committente: Amministrazione comunale di Codevigo (Padova)
Attività: Realizzato
Fase: Progetti preliminare, definitivo, esecutivo, direzione lavori, sicurezza,
Anno: 2003
Importo dei lavori: 250'000,00 Euro

Giardino pubblico comunale di Villa Estense (Padova)

Committente: Comune di Villa Estense (PD)
Attività:
Fase: Progetti preliminare, definitivo, esecutivo e coordinamento sicurezza
Anno: 2003
Importo dei lavori: 60'000,00 Euro

Giardino del Palazzo per uffici nell'area industriale di Padova

Committente: Consorzio Zona Industriale e Porto Fluviale Padova
Attività: In corso
Fase: Studio di fattibilità e Progetto Preliminare
Anno: 2002-08
Importo dei lavori: 500'000,00 Euro

Ampliamento del Cimitero comunale di San Stino di Livenza (Venezia)

Committente: Amministrazione comunale di San Stino di Livenza (Venezia)
Attività: Realizzato
Fase: Progetti preliminare, definitivo, esecutivo, direzione lavori, sicurezza, collaudo
Anno: 2002

Restauro di appartamento in Cannaregio - Venezia

Committente: Privato
Attività: Realizzato
Fase: Progetto amministrativo, esecutivo, direzione lavori, coord. sicurezza
Anno: 2002
Importo dei lavori: 155'000,00 Euro

Progetto per il nuovo capannone UNIPLA a Cervarese S. Croce (Padova)

Committente: Privato
Attività: Realizzato
Fase: Progetti amministrativo, esecutivo, coord. per la sicurezza
Anno: 2002
Importo dei lavori: 1'500'000,00 Euro

Giardino dei Semplici all'interno del concorso dell'Ospedale di Udine

Committente: Azienda Ospedaliera S. Maria della Misericordia Udine
Attività: Non realizzato
Fase: Progetto 4° classificato ex aequo
Anno: 2002
Importo dei lavori: 900'000,00 Euro

Ampliamento del Cimitero comunale di Caselle di Selvazzano Dentro (Padova)

Committente: Amministrazione comunale di Selvazzano Dentro (Padova)
Attività: Realizzato
Fase: Progetti preliminare, definitivo, esecutivo, direzione lavori, sicurezza, collaudo
Anno: 2001

Restauro tetto condominiale a Cannaregio 2456 - Venezia

Committente: Privati
Attività: Realizzato
Fase: Progetti amministrativo, esecutivo e direzione dei lavori
Anno: 2001
Importo dei lavori: 50'000,00 Euro

Piano economico finanziario asseverato per la proposta in Project Financing del Nuovo Cimitero di Adria (Rovigo)

Committente: Manutencoop Scarl Bologna
Attività: Non realizzato
Fase: P.E.F.
Anno: 2001
Importo dei lavori: non richiesto

C - Curriculum Progetti

Piano economico finanziario asseverato per la proposta in Project financing del Nuovo cimitero di Chioggia (Venezia)

Committente: Manutencoop Scarl Bologna
Attività: In corso
Fase: P.E.F.
Anno: 2000-08
Importo dei lavori: non richiesto

Altana su Palazzo "Cà Grazia" - Venezia

Committente: Privato
Attività: Realizzato
Fase: Progetto amministrativo, esecutivo, direzione lavori, coord. sicurezza
Anno: 2000
Importo dei lavori: 103'000,00 Euro

Centro Accoglienza e Soggiorno Anziani - Mirano (Venezia), indagine strutturale

Committente: Centro Accoglienza e Soggiorno Anziani - Mirano (Venezia)
Attività: Realizzato
Fase: Indagine strutturale
Anno: 2000
Importo dei lavori: non richiesto

Restauro della Chiesa di San Clemente a Granze di Camin (Padova)

Committente: Consorzio Zona Industriale di Padova
Attività: Realizzato
Fase: Progetto definitivo, Progetto Esecutivo
Anno: 1999
Importo dei lavori: 620'000,00 Euro

Ampliamento del cimitero di Civè - Correzzola (Padova)

Committente: Comune di Correzzola (PD)
Attività: Realizzato
Fase: Progetti preliminare, definitivo, esecutivo, direzione lavori, sicurezza, collaudo
Anno: 1998
Importo dei lavori: 130'000,00 Euro

Ristrutturazione di ambulatorio veterinario a Cannaregio - Venezia

Committente: Privato
Attività: Realizzato
Fase: Progetti amministrativo, esecutivo e direzione dei lavori
Anno: 1998
Importo dei lavori: 25'000,00 Euro

Restauro condominio a Cannaregio - Venezia

Committente: Condominio privato
Attività: Realizzato
Fase: Progetti amministrativo, esecutivo e direzione dei lavori
Anno: 1998
Importo dei lavori: 80'000,00 Euro

Piano Regolatore Cimiteriale del comune di Ponte San Nicolò (Padova)

Committente: Amministrazione comunale
Attività:
Fase: P.R.C.
Anno: 1998
Importo dei lavori: non richiesto

Regolamento edilizio-architettonico, Regolamento di Polizia mortuaria del Cimitero di Roncaglia-Rio comune di Ponte San Nicolò (Padova)

Committente: Amministrazione comunale
Attività:
Fase: R.E.A.C.
Anno: 1998
Importo dei lavori: non richiesto

Regolamento edilizio-architettonico, Regolamento di Polizia mortuaria del Cimitero di Capoluogo del comune di Ponte San Nicolò (Padova)

Committente: Amministrazione comunale
Attività:
Fase: R.E.A.C.
Anno: 1998
Importo dei lavori: non richiesto

Ampliamento del cimitero di Rosara - Codevigo (Padova)

Committente: Amministrazione comunale di Codevigo (Padova)
Attività: Realizzato
Fase: Progetti preliminare, definitivo, esecutivo, direzione lavori, sicurezza, collaudo
Anno: 1997

Piano finanziario del cimitero di Roncaglia-Rio - Ponte San Nicolò (Padova)

Committente: Amministrazione comunale
Attività: Realizzato
Fase: P.E.F.
Anno: 1997
Importo dei lavori: non richiesto

C - Curriculum Progetti

Progetto residenziale "La corte di stelle" - Verona

Committente: Cooperativa Santa Maria di Stelle- Verona
Attività: Non realizzato
Fase: Progetto di massima
Anno: 1996
Importo dei lavori: 3'500'000,00 Euro

Piano Finanziario del Cimitero di Jesolo (Venezia)

Committente: Amministrazione Comunale
Attività:
Fase: R.E.A.C
Anno: 1993-97
Importo dei lavori: non richiesto

Adeguamento alle norme di sicurezza e prevenzione incendi - Scuola Media "C.Goldoni" - Fiesso D'Artico (Venezia)

Committente: Comune di Fiesso D'Artico (VE)
Attività: Realizzato
Fase: Progetti preliminare, definitivo, esecutivo e D.LL.
Anno: 1996
Importo dei lavori: 300'000,00 Euro

Regolamento edilizio-architettonico, Regolamento di Polizia mortuaria del Cimitero di Jesolo (Venezia)

Committente: Amministrazione comunale
Attività: Realizzato
Fase: R.E.A.C.
Anno: 1993-07
Importo dei lavori: non richiesto

Riordino appartamento a Cannaregio - Venezia

Committente: Privato
Attività: Realizzato
Fase: Progetti amministrativi, esecutivo e direzione dei lavori
Anno: 1995
Importo dei lavori: 50'000,00 Euro

Sistema espositivo pre vendite editoriali - Venezia

Committente: Centro Culturale Zitelle - Venezia
Attività: Non realizzato
Fase: Progetto esecutivo
Anno: 1992
Importo dei lavori: non richiesto

Adeguamenti fognari Legge 360/91 in Venezia

Committente: Ditte private
Attività: Realizzato
Fase: Progetti amministrativi, esecutivi e direzione dei lavori
Anno: 1994
Importo dei lavori: 100'000,00 Euro

Riordino appartamento a Cannaregio - Venezia

Committente: Privato
Attività: Realizzato
Fase: Progetti amministrativo, esecutivo e direzione dei lavori
Anno: 1992
Importo dei lavori: 100'000,00 Euro

Sopraelevazione di appartamento a Padova

Committente: Privato
Attività: Realizzato
Fase: Progetti amministrativo, esecutivo e direzione dei lavori
Anno: 1994
Importo dei lavori: 50'000,00 Euro

Opere di miglioramento carrabile e pedonale nella lottizzazione "Fiesso Est" a Fiesso D'Artico (Venezia)

Committente: Amministrazione comunale
Attività: Realizzato
Fase: Progetti di massima, esecutivo e direzione dei lavori
Anno: 1992
Importo dei lavori: 25'000,00 Euro

Progetto per un'area attrezzata di verde pubblico a Fiesso D'Artico (Venezia)

Committente: Amministrazione comunale di Fiesso D'Artico (Venezia)
Attività: Realizzato
Fase: Progetti di massima, esecutivo e direzione dei lavori
Anno: 1994
Importo dei lavori: 30'000,00 Euro

Riordino appartamento a Castello - Venezia

Committente: Privato
Attività: Realizzato
Fase: Progetto amministrativo, esecutivo
Anno: 1991
Importo dei lavori: 150'000,00 Euro

C - Curriculum Progetti

Casa bifamiliare a Cerea (Verona)

Committente: Privato
Attività: Realizzato
Fase: Progetti amministrativo, esecutivo e direzione dei lavori
Anno: 1991
Importo dei lavori: 230'000,00 Euro

Progetto per serie di orologi

Committente: Otto SpA Padova
Attività: Non realizzato
Fase: Progetti generale ed esecutivo
Anno: 1988
Importo dei lavori: non richiesto

Casa unifamiliare a Cerea (Verona)

Committente: Privato
Attività: Realizzato
Fase: Progetti amministrativo, esecutivo e direzione dei lavori
Anno: 1991
Importo dei lavori: 190'000,00 Euro

Linea foulard

Committente: Otto SpA Padova
Attività: Non realizzato
Fase: Progetto generale
Anno: 1988
Importo dei lavori: non richiesto

Edificio residenziale a Cerea (Verona)

Committente: Privato
Attività: Non realizzato
Fase: Progetti amministrativo, esecutivo
Anno: 1990
Importo dei lavori: 325'000,00 Euro

Regolamento edilizio-architettonico, Regolamento di Polizia mortuaria del Cimitero di Fiesso D'Artico (Venezia)

Committente: Amministrazione comunale
Attività:
Fase: R.E.A.C.
Anno: 1988
Importo dei lavori: non richiesto

Progetti per timer

Committente: Privato
Attività: Non realizzato
Fase: Progetti esecutivi
Anno: 1989
Importo dei lavori: non richiesto

Piano Finanziario del Cimitero di Fiesso D'artico (Venezia)

Committente: Amministrazione Comunale
Attività:
Fase: R.E.A.C.
Anno: 1988
Importo dei lavori: Non richiesto

Progetti per linea piccoli elettrodomestici

Committente: Wikidue Dolo (Venezia)
Attività: Non realizzato
Fase: Progetti generali
Anno: 1989
Importo dei lavori: non richiesto

Casa unifamiliare a Sanguinetto (Verona)

Committente: Privato
Attività: Realizzato
Fase: Progetti amministrativo, esecutivo e direzione dei lavori
Anno: 1987
Importo dei lavori: 150'000,00 Euro

Restauro casa colonica a Barabò di Nogara (Verona)

Committente: Privato
Attività: Realizzato
Fase: Progetto amministrativo
Anno: 1988
Importo dei lavori: 45'000,00 Euro

Casa unifamiliare a Roverchiara (Verona)

Committente: Privato
Attività: Realizzato
Fase: Progetti amministrativo, esecutivo e direzione dei lavori
Anno: 1987
Importo dei lavori: 175'000,00 Euro

C - Curriculum Progetti

Riordino appartamento a Padova

Committente: Privato
Attività: Realizzato
Fase: Progetto amministrativo, esecutivo e direzione dei lavori
Anno: 1987
Importo dei lavori: 50'000,00 Euro

Recupero di una casa bifamiliare con annesso abitativo a Sanguinetto (Verona)

Committente: Privato
Attività: Realizzato
Fase: Progetti amministrativo, esecutivo e direzione dei lavori
Anno: 1985
Importo dei lavori: 25'000,00 Euro

Progetto guida per i negozi "Bucce D'Este"

Committente: Escotex SpA Verolanuova (Brescia)
Attività: Realizzato
Fase: Progetti esecutivi
Anno: 1987
Importo dei lavori: 15'000,00 Euro

Mobili e arredamenti per un negozio a Sanguinetto (Verona)

Committente: Privato
Attività: Realizzato
Fase: Progetto esecutivo e direzione dei lavori
Anno: 1984-2001
Importo dei lavori: 5'000,00 Euro

Riordino di un negozio a Venezia

Committente: El Mezà Srl Venezia
Attività: Realizzato
Fase: Progetto esecutivo e direzione dei lavori
Anno: 1986-87
Importo dei lavori: 20'000,00 Euro

Intervento conservativo e consolidamento fondazioni su Riello Priuli - Venezia

Committente: Privato
Attività: Realizzato
Fase: Progetti di massima, esecutivo e direzione dei lavori
Anno: 1984
Importo dei lavori: 25'000,00 Euro

Restauro appartamento a Cannaregio - Venezia

Committente: Privato
Attività: Realizzato
Fase: Progetti amministrativo, esecutivo e direzione dei lavori
Anno: 1986
Importo dei lavori: 50'000,00 Euro

Progetto di un campeggio e un'area servizi - Ferrara

Committente: Amministrazione comunale di Ferrara
Attività: Non realizzato
Fase: Progetto attuativo
Anno: 1981
Importo dei lavori: non richiesto

Riordino di un appartamento a Rho (Milano)

Committente: Privato
Attività: Realizzato
Fase: Progetto esecutivo
Anno: 1986
Importo dei lavori: 15'000,00 Euro

Progetto di ampliamento di una casa a Concamari (Verona)

Committente: Privato
Attività: Non realizzato
Fase: Progetto di massima
Anno: 1981
Importo dei lavori: non richiesto

Riordino di appartamento a Sanguinetto (Verona)

Committente: Privato
Attività: Realizzato
Fase: Progetto esecutivo e direzione dei lavori
Anno: 1986
Importo dei lavori: 13'000,00 Euro

Casa bifamiliare a Fumane (Verona)

Committente: Privati
Attività: Realizzato
Fase: Progetto amministrativo, esecutivo e direzione dei lavori
Anno: 1980
Importo dei lavori: 126'000,00 Euro

A grayscale photograph of a hand pointing to architectural drawings on a table. The drawings include a grid of squares and several circles, likely representing a site plan or floor plan. The hand is positioned in the upper right quadrant, with the index finger pointing towards the center of the grid.

CURRICULUM CONCORSI



Lamborghini Road Monument - Sant'Agata Bolognese (Bologna)

Sulla strada, le Lamborghini sfrecciano ruggenti e inaspettate; linee moderne e tradizionali si liberano in miraggi di contemporaneità; segni capaci di celebrare un mito e la sua presenza nel territorio; installazioni che segnano il confine fra il mondo conosciuto e il mondo dei sogni.

Committente Young Architects Competitions

Fasi: Progetto non classificato

Capogruppo: Studio Aldegheri Xquadra

Anno: 2016 Importo dei lavori: 90.000,00 Euro



Concorso di progettazione a inviti del Complesso parrocchiale "Beato Paolo VI" della Parrocchia di Santa Maria del Voto in Romiti - Forlì

Il complesso parrocchiale sarà immaginato come un "corpo": un organismo vivente della città. La Chiesa, come "cuore" del quartiere Romiti, sarà un edificio di materiali semplici. Le sue "braccia" - spazi di aggregazione per la preghiera e il divertimento - accoglieranno i fedeli nel Centro parrocchiale, punto di riferimento per la città di Forlì.

Committente Diocesi di Forlì - Bertinoro

Fasi: Studio invitato

Capogruppo: Studio Aldegheri Xquadra

Anno: 2015 Importo dei lavori: 4.750.000,00 Euro



Concorso di progettazione per la riqualificazione della zona commerciale Località Amérique in Comune di Quart (Aosta)

Il progetto ricerca "un nuovo tipo di forma urbana" intesa però, anche come supporto evolutivo per una Mobilità sostenibile; e una riqualificazione architettonica con l'insediamento di una "contro-facciata" davanti all'edificato, con percorsi in quota a supporto sia dei cambi di destinazione d'uso che per mirate trasformazioni edilizie.

Committente Comune di Quart (AO)

Fasi: Progetto 3° classificato

Capogruppo:

Anno: 2014 Importo dei lavori: 2.700.000,00 Euro



Concorso di progettazione per l'elaborazione di un progetto preliminare per la costruzione di un convitto per alunni con una mensa a Malles (Bolzano)

Il convitto di progetto è situato in una località montana e diventerà un centro di preparazione culturale oltre che atletica. Il complesso è costituito da tre corpi di fabbrica, di cui uno incastrato nella collina, che formano una piazzetta. Il corpo principale è un edificio sospeso tra la parte collinare e l'edificato urbano.

Committente Provincia Autonoma di Bolzano

Fasi: Progetto non classificato

Capogruppo: Studio Aldegheri Xquadra

Anno: 2014 Importo dei lavori: 5.954.000,00 Euro

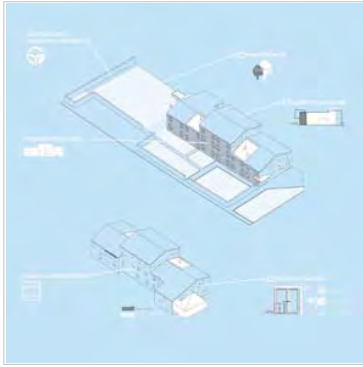

Concorso di idee per il "recupero e riorganizzazione della canonica", Parrocchia di Prova "Santa Maria Presentata al Tempio" - San Bonifacio (VR)

Il progetto è stato sviluppato con grande senso realistico e con una precisa e possibile fattibilità. Le scelte architettoniche si basano sul mantenimento generale dell'edificio esistente, con trasformazioni quali il riordino delle facciate, risparmio energetico, eliminazione delle barriere architettoniche, sistemazione delle aree esterne.

Committente Parrocchia di Prova "Santa Maria Presentata al Tempio"

Fasi: Progetto non classificato

Capogruppo: Studio Aldegheri Xquadra

Anno: 2013 Importo dei lavori: 623.000,00 Euro



Concorso di progettazione in fase unica "Parco Cimiteriale e Tempio Crematorio a Chiesanuova" - Prato

Così si è espressa la Giuria sul progetto presentato: "soluzione che privilegia gli aspetti di movimento paesaggistico e che offre soluzioni non scontate per la realizzazione dei loculi e degli ossarini. Il crematorio presenta una corretta aggregazione delle funzioni e un'incisiva soluzione architettonica".

Committente Comune di Prato

Fasi: Primo Premio

Capogruppo: Tecnicoop

Anno: 2012 Importo dei lavori: 4.200.000,00 Euro



Concorso di progettazione per l'ampliamento, la riorganizzazione dei servizi interni e la riqualificazione dell'area urbana della "RSA Pio IX" - Senigallia - AN

Questo progetto è basato sul concetto di città ideale che si rivolge quindi – e proprio in virtù del fondamentale rapporto con l'uomo – all'aspetto basilare della dignità umana, spesso dimenticato ma non trascurabile, visto anche come condizione necessaria e indispensabile per tutte le persone, soprattutto negli ultimi anni della loro vita.

Committente Fondazione Opera Pia Mastai Ferretti

Fasi: Progetto 5° classificato

Capogruppo: Studio Aldegheri Xquadra

Anno: 2012 Importo dei lavori: 3.230.000,00 Euro



Concorso internazionale di progettazione, in due fasi, per la riqualificazione e restauro degli spazi della ex Caserma di Piazza S. Paolo - Monza

Il concorso prevede la riconversione di alcuni spazi da destinarsi alla nuova Biblioteca Centrale della città. L'idea base di questo progetto è un'alternanza di situazioni che passano dalla piazza all'aperto, alla galleria coperta e al giardino scoperto, per poi raggiungere le strade pedonali. Una passeggiata ricca di suggestioni e di opportunità.

Committente Comune di Monza

Fasi: Progetto non ammesso

Capogruppo: Tecnicoop

Anno: 2011 Importo dei lavori: Non richiesto

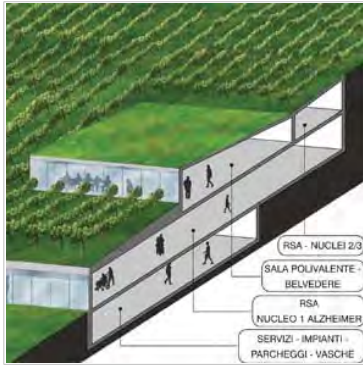

Servizio di ingegneria ed architettura inerente l'incarico per la costruzione di una Residenza Sanitaria Assistenziale a Volano - TN

La proposta prevede una progettazione attenta agli aspetti della sostenibilità, del project management e della gestione per tutte le fasi programmatiche ed esecutive, con particolare attenzione al paesaggio.

Committente Opera Romani di Nomi - TN

Fasi: Progetto partecipante

Capogruppo: Tecnicoop

Anno: 2011 Importo dei lavori: Non richiesto



Concorso Venice City Vision - Venezia

Venezia non è un pesce ma una Octopus city! I tentacoli dell'Octopus sono solo alcune tra le possibili ipotesi di connessione interna ed esterna, locale e internazionale, a piccola e a grande scala, dove si svolgono le attività umane, ricordando che l'idea di viaggiare è in Venezia la più grande attrazione.

Committente City vision

Fasi: Progetto non classificato

Capogruppo:

Anno: 2011 Importo dei lavori: Non richiesto



Bosco in città - Assago (Milano)

L'area di progetto, che fa parte del "Parco agricolo sud Milano", si presenta come occasione per il comune di Assago per ampliare il proprio patrimonio del verde e per avviare una ricerca con sperimentazioni scientifiche in grado di dare visibilità e competitività scientifica al Comune, con beneficio per il territorio e per gli abitanti.

Committente Comune di Assago

Fasi: Progetto non ammesso

Capogruppo:

Anno: 2011 Importo dei lavori: Non richiesto

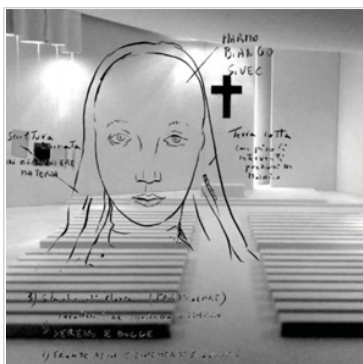

Concorso nazionale di progettazione in due gradi per la realizzazione della Nuova Chiesa Sussidiaria di San Nicolò a Trebbia (Piacenza)

Si tratta di un complesso costituito dalla Chiesa e da un edificio in linea per i servizi parrocchiali. Sarà un edificio passivo, costruito di terra (mattoni a vista), che ottimizzerà i consumi energetici. Assumono particolare rilievo l'illuminazione prevalentemente dall'alto e il programma iconografico delle opere artistiche in mosaico di L. Pivi.

Committente Parrocchia di San Nicola di Bari in San Nicolò

Fasi: Progetto non classificato

Capogruppo:

Anno: 2010 Importo dei lavori: non richiesto



Concorso di Progettazione per la riqualificazione dell'Ex Ospedale/Cittadella dell'Accoglienza - Riva del Garda (Trento)

La Cittadella dell'Accoglienza di Riva del Garda è una forma edilizia "diamantata" a corte, fulcro di un sistema insediativo completo, pensato anche con la finalità di riformare il sito. Questo luogo rappresenterà, oltre alla nuova funzione, anche la memoria della precedente: il vecchio Ospedale.

Committente Azienda Pubblica di Servizi alla Persona "Città di Riva"

Fasi: Seconda fase - 4° classificato

Capogruppo: Tecnicoop

Anno: 2010 Importo dei lavori: 15.519.653,00 Euro



Concorso di Progettazione per la riqualificazione dell'Ex Ospedale/Cittadella dell'Accoglienza - Riva del Garda (Trento)

Il progetto per una RSA tratta concretamente una questione che ci riguarda tutti: come vivere nel migliore dei modi gli ultimi anni della nostra vita. E per fare un buon progetto di RSA vanno considerati il benessere dell'ospite, dei familiari e degli operatori. La candidatura è stata incentrata su questi punti principali.

Committente Azienda Pubblica di Servizi alla Persona "Città di Riva"

Fasi: Prima fase - selezionato

Capogruppo: Tecnicoop

Anno: 2010 Importo dei lavori: 7.042.000,00 Euro



Concorso di progettazione nuova sede del Centro Edile "Andrea Palladio", Cassa Edile e Comitato Paritetico Territoriale della Provincia di Vicenza - 1° fase

Si tratta di un centro di promozione e sperimentazione per il settore. Al suo interno si ospiteranno anche iniziative pubbliche, ponendo il complesso in rapporto con la città. L'edificio prevede l'utilizzo di materiali e tecnologie semplici, proponendo un'intera parete destinata a pannelli foto-voltaici, impianti e soluzioni con alto risparmio energetico.

Committente Centro Edile, Cassa Edile e Comitato Paritetico di Vicenza

Fasi: Progetto non classificato

Capogruppo:

Anno: 2009 Importo dei lavori: 2'000'000,00 Euro

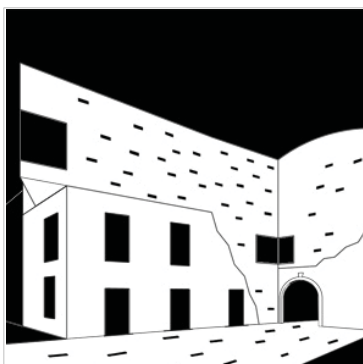

Concorso di progettazione Centro culturale con annessa biblioteca - mediateca, Olivadi (CZ)

La pietra che riveste parte dell'edificio attraversa le strade, diventa una sorta di "testo"; un bassorilievo continuo di pietre, mattoncini di vetro e Led luminosi che renderà percepibile, di giorno in ombra - come informazioni su "schede perforate" - e di notte - come magiche "luciole" - la presenza a Olivadi del Centro Culturale.

Committente Sensi contemporanei, Qualità Italia

Fasi: Progetto non classificato

Capogruppo:

Anno: 2009 Importo dei lavori: 828'010,00 Euro



Premio CONI per impianti sportivi - impianti realizzati.

Questo progetto presentato al premio biennale del CONI è un'area "naturalizzata" con accessi suddivisi per permettere l'ingresso separato degli atleti dal pubblico. Tutti gli impianti sono di parziale uso agonistico, per diventare anche servizi per la comunità.

Committente Coni

Fasi: Progetto non classificato

Capogruppo:

Anno: 2008 Importo dei lavori: non richiesto



Concorso internazionale di idee "Un'Antenna per la laguna di Venezia"

L'inserimento di antenne e ripetitori nell'ambito lagunare pone un grosso problema di sicurezza. Il nostro input è stato quello di pensare questi impianti all'interno di un principio attivo. Gli "stazi" in corten ("stazioni sperimentali lagunari") sono delle strutture semplici, analoghe agli attuali pali, ma "disponibili" a continue trasformazioni.

Committente Amministrazione comunale di Venezia

Fasi: Progetto 1° classificato ex aequo

Capogruppo:

Anno: 2004 Importo dei lavori: non richiesto

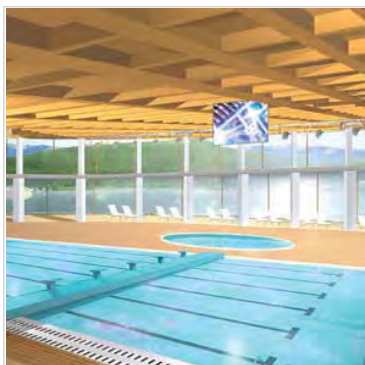

Concorso di progettazione per la realizzazione di una piscina coperta e lido del lago di Caldaro (Bolzano)

Il progetto tenta di porsi come nuova presenza architettonica percepibile, adagiandosi al suolo in modo mimetico. Il nuovo sistema architettonico si inserisce organicamente e con naturalezza nel contesto. I materiali scelti, porfido e strutture di legno, conducono all'immagine della tradizione circostante.

Committente Amministrazione comunale di Caldaro (Bolzano)

Fasi: Progetto non classificato

Capogruppo:

Anno: 2002 Importo dei lavori: non richiesto



Concorso di idee per il Nuovo ingresso all'Ospedale di Udine

L'organismo architettonico proposto è stato pensato utilizzando una metodologia innovativa, con lo scopo di verificarne la completa fattibilità: gli schemi progettuali sono stati elaborati alla luce anche di considerazioni economiche-finanziarie; ciò li ha resi realistici e sostenibili.

Committente Azienda Ospedaliera S. Maria della Misericordia Udine

Fasi: Progetto 4° classificato ex aequo

Capogruppo:

Anno: 2002 Importo dei lavori: 29'500'000,00 Euro



Concorso Internazionale di progettazione Conterie a Murano (Venezia)

Il tema del concorso era la reintegrazione dell'area nel tessuto urbano circostante attraverso la riqualificazione del complesso industriale dismesso. L'edificio residenziale a ballatoio si attesta sulla parete in mattoni. La scelta strutturale in acciaio accentua il distacco tra il nuovo corpo di fabbrica e la facciata da conservare.

Committente Amministrazione comunale di Venezia

Fasi: Progetto non classificato

Capogruppo:

Anno: 1998 Importo dei lavori: non richiesto



Contributo di idee - La nuova isola del Tronchetto a Venezia

L'idea di questa proposta progettuale si basa provocatoriamente sulla possibilità di ripensare drasticamente una parte consistente della città, l'Isola del Tronchetto, puntando a una generale ipotesi urbanistico/ambientale che abbia come risultato una "Venezia verde".

Committente Ordine Architetti della provincia di Venezia

Fasi: Progetto esposto

Capogruppo:

Anno: 1995 Importo dei lavori: non richiesto



Concorso per la progettazione di un Parco Urbano a Bussolengo (Verona)

L'idea che ha orientato il progetto di concorso è stata quella di immaginare - incastrata nel terreno - una ipotetica immensa modanatura di un frammento archeologico a scala gigante e su questo profilo riemergente dal terreno per circa un metro, organizzare un percorso e tutto il parco.

Committente Amministrazione comunale di Bussolengo (Verona)

Fasi: Progetto non classificato

Capogruppo:

Anno: 1992 Importo dei lavori: 200'000,00 Euro

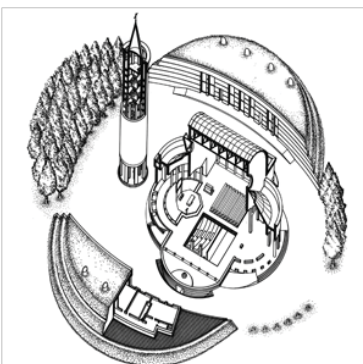

Concorso nazionale per la progettazione di tre complessi parrocchiali a Milano - Gallarate

Il concorso prevedeva la progettazione di tre chiese nella periferia di Milano: S.Romano, S.Ireneo e Maria Regina. Gli edifici, seppur molto simili a una chiesa a pianta centrale, riassumono i vantaggi dell'impianto basilicale: navata centrale e due "navatelle" laterali. A questa si giustappongono gli altri luoghi deputati al culto.

Committente Diocesi di Milano- comitato nuove chiese

Fasi: Progetto non classificato

Capogruppo:

Anno: 1989 Importo dei lavori: non richiesto

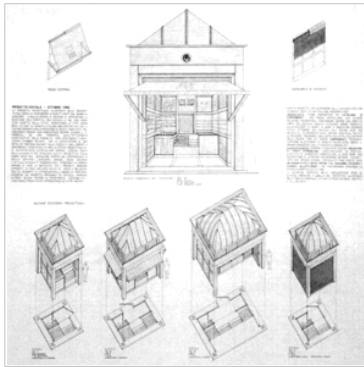

Concorso "Progetto Edicola" promosso dal gruppo RCS di Milano

Progetto di un'edicola concepita con criteri di grande funzionalità: tutti i componenti atti alla vendita sono riuniti entro il manufatto.

Committente Privato

Fasi: Progetto 2° classificato ex aequo

Capogruppo:

Anno: 1989 Importo dei lavori: non richiesto

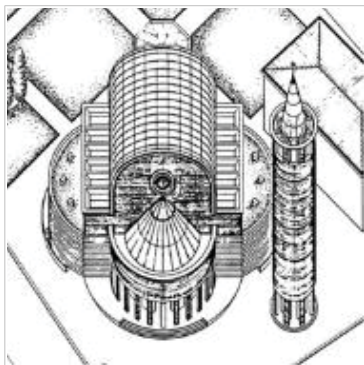

Progettazione di tre complessi parrocchiali a Milano - Cesano Boscone

Gli edifici, seppur molto simili a una chiesa a pianta centrale, riassumono i vantaggi dell' impianto basilicale: navata centrale e due "navatelle" laterali. A questa si giustappongono gli altri luoghi deputati al culto.

Committente Diocesi di Milano- comitato nuove chiese

Fasi: Progetto non classificato

Capogruppo:

Anno: 1989 Importo dei lavori: non richiesto

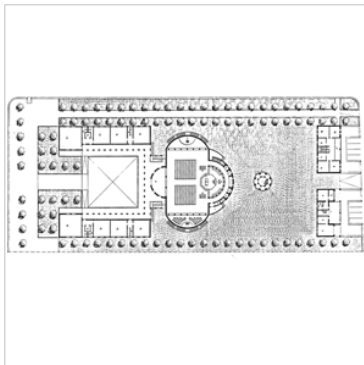

Concorso nazionale per la progettazione di tre complessi a Milano - Varedo

Il concorso prevedeva

Committente Diocesi di Milano - Comitato nuove chiese

Fasi: Progetto non classificato

Capogruppo:

Anno: 1989 Importo dei lavori:

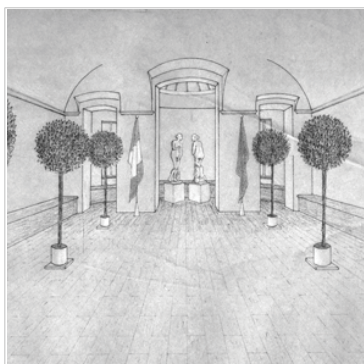

Concorso di idee per la sistemazione nell'ex regio manicomio di Torino di locali per celebrazioni matrimoni

Nella sede del vecchio manicomio è stata pensata una successione di "stanze" – alcune aperte, altre chiuse – ai cui lati collocare alberelli d'arancio. Alla conclusione di questo percorso compone una installazione di Giulio Paolini dal titolo "Mimesis".

Committente Amministrazione comunale di Torino

Fasi: Progetto 1° classificato

Capogruppo:

Anno: 1987 Importo dei lavori: non richiesto

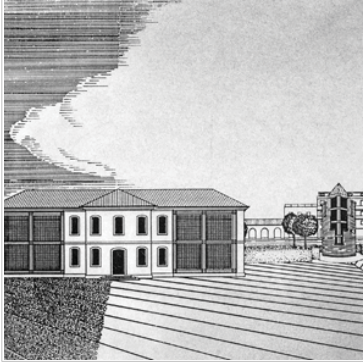

Concorso di idee per la sistemazione di piazza Roma a Ghedi (Brescia)

La forma pentagonale della "cittadella" medievale è stata risolta pragmaticamente, con edifici ed elementi sia nuovi che esistenti, ma comunque riconoscibili, con una soluzione semplice e chiara per la costruzione di un "luogo comune". Il progetto prevede la ricostruzione geometrica del tracciato murario fortificato.

Committente Amministrazione comunale di Ghedi (Brescia)

Fasi: Progetto classificato ex aequo

Capogruppo:

Anno: 1986 Importo dei lavori: non richiesto

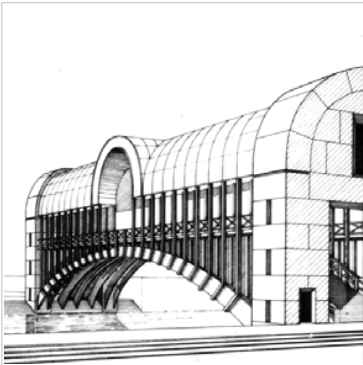

Concorso internazionale per il Ponte dell'Accademia a Venezia

Due grandi porte in pietra, localizzate sulle rive dei campi San Vidal e della Carità, stabiliscono l'ambito di realizzazione del ponte/machina sul Canal Grande. Progettato in larice viene sostenuto da sei grandi arcate di solidissimo legno lamellare. La copertura di volte lignee è rivestita in lastre di rame.

Committente La Biennale - Venezia

Fasi: Progetto segnalato ed esposto alla III Mostra internazionale di architettura

Capogruppo:

Anno: 1985 Importo dei lavori: non richiesto

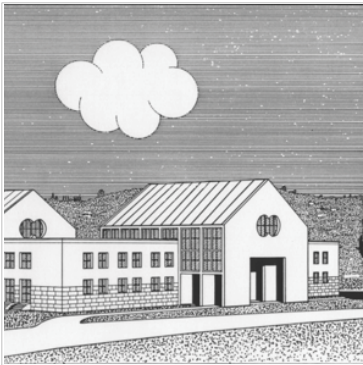

Concorso per la progettazione di un nuovo Istituto professionale a indirizzo alberghiero in Bardolino (Verona)

L'edificio è stato pensato come un organismo architettonico compatto e omogeneo, sottolineando il suo carattere collettivo. Particolare attenzione progettuale è stata dedicata alle destinazioni d'uso specializzate (laboratori, aula magna), collocate assialmente e differenziate anche volumetricamente dall'intero organismo.

Committente Amministrazione comunale di Bardolino (Verona)

Fasi: Progetto segnalato

Capogruppo:

Anno: 1984 Importo dei lavori: non richiesto

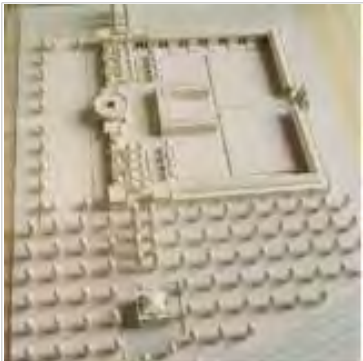

Concorso per il Nuovo cimitero di Fiesso D'Artico (Venezia)

L'idea che il progetto si propone di rendere evidente è il cimitero di campagna, particolarmente di quella veneta. La forma tipologica del cimitero è quella canonica di un recinto quadrato Il portico addossato al muro delle inumazioni perimetra tre lati del recinto interrotto a ovest dalla fossa comune, momento di apertura con la campagna.

Committente Amministrazione comunale di Fiesso D'Artico (Venezia)

Fasi: Progetto 1° classificato

Capogruppo:

Anno: 1982 Importo dei lavori: non richiesto



Supporto per pubbliche affissioni a Porta Nuova - Verona

Committente AGSM Verona

Fasi: Concorso, progetto esecutivo e direzione dei lavori

Capogruppo:

Anno: 1973 Importo dei lavori: 5'000,00 Euro

D - Curriculum Concorsi

Revisione e aggiornamento dei piani regolatori cimiteriali di Sant'Anna e dei cimiteri suburbani di Trieste

Committente: AcegasApsAmga S.p.a.
Attività: In corso
Fase: Gara vinta
Anno: 2018
Importo dei lavori: 67.674,08 Euro

Gara per i lavori di recupero Convento dei Crociferi a Venezia

Committente: CCC - CMR
Attività: Non realizzato
Fase: Consulenza
Anno: 2010
Importo dei lavori: 17'178'668,64 Euro

Concorso a inviti per la riqualificazione di Piazza Nascimbeni a Sanguinetto (Verona)

Committente: Amministrazione comunale di Sanguinetto (Verona)
Attività: Non realizzato
Fase: Progetto non classificato
Anno: 2004
Importo dei lavori: non richiesto

Concorso Centro di degenza Bolzano Miglione - 1° fase di prequalificazione

Committente:
Attività: Non realizzato
Fase: Progetto non classificato
Anno: 2001
Importo dei lavori: non richiesto

Concorso nazionale di idee per la realizzazione di nuovi interventi residenziali nella corona urbana di Bergamo

Committente: Comune di Bergamo - Consorzio ERP
Attività: Non realizzato
Fase: Progetto non classificato
Anno: 1997
Importo dei lavori: non richiesto

Concorso nazionale IACP Trieste area caserme Montebello Sani

Committente: Amministrazione comunale di Trieste
Attività: Non realizzato
Fase: Progetto non classificato
Anno: 1997
Importo dei lavori: non richiesto

Concorso "Piazza Catene" a Marghera (Venezia)

Committente: Amministrazione comunale di Venezia - ATER
Attività: Non realizzato
Fase: Progetto non classificato
Anno: 1996
Importo dei lavori: non richiesto

Concorso a inviti per la costruzione di due edifici residenziali a Camin - Padova

Committente: Consorzio Zona Industriale Padova
Attività: Non realizzato
Fase: Progetto con menzione particolare della giuria
Anno: 1995
Importo dei lavori: non richiesto

Concorso European 3: Riqualificazione di un'area centrale a Leibnitz

Committente: European Austria
Attività: Non realizzato
Fase: Progetto non classificato
Anno: 1993
Importo dei lavori: non richiesto

Concorso European 2: Abitare la città - Riqualificazione di spazi urbani - Area studio 33 - Padova

Committente: European Italia - Roma
Attività: Non realizzato
Fase: Progetto non classificato
Anno: 1991
Importo dei lavori: non richiesto

Concorso libero per un elemento scultoreo o architettonico per la nuova costruzione "Ex Istituto San Marco" a Venezia

Committente: Edilveneziana SpA Venezia
Attività: Non realizzato
Fase: Progetto non classificato
Anno: 1990
Importo dei lavori: non richiesto

Concorso per il IV premio Murano (Venezia)

Committente: Comune di Venezia - Accornero SpA
Attività: Non realizzato
Fase: Progetto non classificato
Anno: 1990
Importo dei lavori: non richiesto

D - Curriculum Concorsi

Concorso di idee per la sistemazione e l'arredo di piazza Pio X a Salzano (Venezia)

Committente: Amministrazione comunale di Salzano (Venezia)
Attività: Non realizzato
Fase: Progetto non classificato
Anno: 1989
Importo dei lavori: non richiesto

Concorso nazionale di idee per la progettazione di un sistema modulare di componenti per negozi e allestimenti

Committente: Samarreda Srl Prato
Attività: Non realizzato
Fase: Progetto non classificato
Anno: 1988
Importo dei lavori: non richiesto

Concorso "Dal mobile d'arte al mobile classico"

Committente: Ordine Architetti della Provincia di Verona
Attività: Non realizzato
Fase: Progetto non classificato
Anno: 1988
Importo dei lavori: non richiesto

Concorso di idee per un progetto di sistemazione urbanistico-architettonica e di arredo della piazza Cima a Conegliano (Treviso)

Committente: Amministrazione comunale di Conegliano (Treviso)
Attività:
Fase: Progetto non classificato
Anno: 1986

Concorso di idee per la sistemazione del lungolago Regina Adelaide a Garda (Verona)

Committente: Amministrazione comunale di Garda (Verona)
Attività: Non realizzato
Fase: Progetto non classificato
Anno: 1986
Importo dei lavori: non richiesto

Concorso per la progettazione di una piazza a Povegliano Veronese (Verona)

Committente: Amministrazione comunale di Povegliano Veronese (Verona)
Attività: Non realizzato
Fase: Progetto non classificato
Anno: 1984
Importo dei lavori: non richiesto

Concorso pubblico per il riordino urbanistico di Mira Taglio (Venezia)

Committente: Amministrazione comunale di Mira (Venezia)
Attività: Non realizzato
Fase: Progetto non classificato
Anno: 1983
Importo dei lavori: non richiesto

Concorso internazionale per l'Arco di ingresso alle Olimpiadi di Los Angeles

Committente: Comitato olimpionico - Los Angeles USA
Attività: Non realizzato
Fase: Progetto non classificato
Anno: 1983
Importo dei lavori: non richiesto

Concorso di idee per la progettazione della nuova piazza del mercato e sistemazione dell'area circostante a Vigonza (Padova)

Committente: Amministrazione comunale di Vigonza (Padova)
Attività: Non realizzato
Fase: Progetto segnalato
Anno: 1983
Importo dei lavori: non richiesto

Concorso pubblico per il riordino urbanistico di piazza Mercato a Oriago - Mira (Venezia)

Committente: Amministrazione comunale di Mira (Venezia)
Attività: Non realizzato
Fase: Progetto 2° classificato
Anno: 1983
Importo dei lavori: non richiesto

Concorso Internazionale per la nuova Opéra del la Bastille a Parigi

Committente: Mission Opéra Parigi
Attività: Non realizzato
Fase: Progetto non classificato
Anno: 1983
Importo dei lavori: non richiesto

Concorso pubblico per un progetto per il ridisegno del prospetto e del piano terreno dell'edificio Miccichè e dell'adiacente piazza Italia a Scicli (Ragusa)

Committente: Amministrazione comunale di Scicli (Ragusa)
Attività: Non realizzato
Fase: Progetto non classificato
Anno: 1982

D - Curriculum Concorsi

Concorso di idee per la realizzazione di tipologie edilizie di carattere economico popolare in aree soggette a interventi PEEP a Sant'Arcangelo di Romagna (Forlì)

Committente: Comune di Sant'Arcangelo di Romagna (Forlì)
Attività: Non realizzato
Fase: Progetto non classificato
Anno: 1982

Concorso nazionale per un Centro studi medio-superiori a Montebelluna (Treviso)

Committente: Amministrazione comunale di Montebelluna (Treviso)
Attività: Non realizzato
Fase: Progetto non classificato
Anno: 1975
Importo dei lavori: non richiesto



CURRICULUM PUBBLICAZIONI



Claudio Aldegheri, "An Urban/Landscape Project for the Venice Lagoon"

The Plan Journal - Research in architecture design and urbanism
Volume 3 - Issue 1 (spring)
p.191

Committente
Fasi:

Anno: 2018 Importo dei lavori:

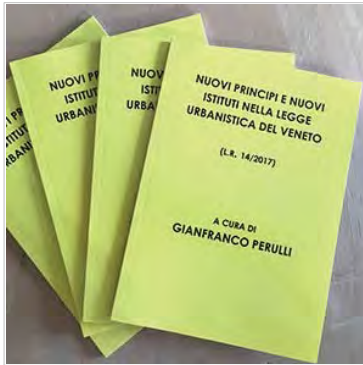

Claudio Aldegheri, "Progetti di paesaggio come progetti urbanistici"

Nuovi principi e nuovi istituti nella Legge Urbanistica del Veneto
(L.R. 14/2017)
a cura di G. Perulli
Centro studi CIRGA, LULU Editore, 2017
p.40

Committente
Fasi:

Anno: 2018 Importo dei lavori:



Claudio Aldegheri, "Turismo nella Città Metropolitana di Venezia"

La Città Metropolitana di Venezia
Supernova Edizioni, 2016
p.150

Committente
Fasi:

Anno: 2016 Importo dei lavori:



Claudio Aldegheri, "Sostenere i concorsi, nonostante tutto".

Numero.
Magazine dell'Ordine degli Architetti PPC della Provincia di Rovigo
n°2, maggio 2012, p. 40

Committente
Fasi:

Anno: 2012 Importo dei lavori:



Claudio Aldegheri, "Venezia cambia, cambia Venezia"

Se io fossi sindaco...nominerei Ciubecca assessore al decoro
Edizione speciale Venice is not sinking
p.25

Committente
Fasi:

Anno: 2009 Importo dei lavori:



Claudio Aldegheri, Indagine statistica tra gli iscritti. Commento sullo stato della professione di architetto e sui possibili sviluppi.

Albo illustrato degli architetti, pianificatori, paesaggisti e conservatori della provincia di Venezia

Committente
Fasi:

Anno: 2009 Importo dei lavori:



Claudio Aldegheri, "Solo Archistar ha il segreto del doppio brodo!"

Venice is not sinking, n°2 2008, p. 128

Committente
Fasi:

Anno: 2008 Importo dei lavori:



C.Aldegheri, F.Biscossa, A.Ievolella, I Guardiani della Dormiente. Un'opera pubblica di arte e architettura

Il Prato Editore, Padova, 2004
curatore

Committente Comune di Padova
Fasi:

Anno: 2004 Importo dei lavori:



C.Aldegheri, CiD Concorsi in Discussione

NN, 3 e 4 del periodico "Vivere a Venezia", Venezia, 2003
curatore del numero monografico sui concorsi di architettura

Committente
Fasi:

Anno: 2003 Importo dei lavori:



C.Aldegheri, I concorsi generatori di idee

N. 1 del periodico "Vivere a Venezia", Venezia, 2002

Committente
Fasi:

Anno: 2002 Importo dei lavori:



C.Aldegheri, Introduzione a "Concorsi di architettura - Committenza e mercato del lavoro"

N. 7 del periodico "Prove di Architettura"
introduzione alla III sessione del Convegno "Qualità sostenibile", Venezia, 2002

Committente
Fasi:

Anno: 2002 Importo dei lavori:

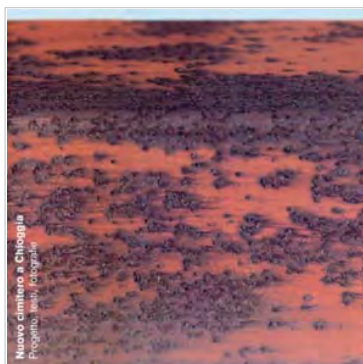

C.Aldegheri, F.Biscossa, Nuovo Cimitero a Chioggia. progetto, testi, fotografie

Danilo Montanari Editore, Ravenna, 2000
curatore: testi di G.Mozzi, M.Nuzzolo; foto di G.Guidi, M.Buda

Committente
Fasi:

Anno: 2000 Importo dei lavori:



C. Aldegheri, Le ragioni del progetto architettonico, Verona 1986

Libreria Rinascita, Verona
intervento alla I Rassegna architetti veronesi; nel catalogo della mostra

Committente

Fasi:

Anno: 1986 Importo dei lavori:



AA.VV. Per un'idea di città. la ricerca del Gruppo Architettura a Venezia 1968 - 1974, Venezia 1985

Cluva Editrice, Venezia
curatore (con M.Sabini); introduzioni di C.Dardi, G.Polesello e L.Semerani

Committente

Fasi:

Anno: 1985 Importo dei lavori:



AA.VV. Immagini del Post-Moderno. Il dibattito sulla società post-industriale e l'architettura, Venezia 1983

Cluva Editrice, Venezia
curatore (con M.Sabini); introduzioni di P.Portoghesi e M. Ferraris

Committente

Fasi:

Anno: 1983 Importo dei lavori:



AA.VV. Ferrara. Progetto per un parco, Venezia 1982

Cluva Editrice, Venezia
curatore; introduzione di C.Aymonino

Committente

Fasi:

Anno: 1982 Importo dei lavori:



La Riviera del Brenta. proposta di una normativa architettonica, Venezia 1981

Laboratorio n. 4 DTTPE I.U.A.V., Venezia
curatore (con G.Mauro)

Committente
Fasi:

Anno: 1981 Importo dei lavori:



Dipartimenti/Architettura, periodico degli studenti dell'I.U.A.V., Venezia 1979/1980

Cluva Editrice, Venezia
fondatore (con M.Sabini) e redattore

Committente
Fasi:

Anno: 1979-80 Importo dei lavori:



CURRICULUM BIBLIOGRAFIA



Archinfo.it

Publicato sul sito ARCHINFO del Sole 24ore Ampliamento del Cimitero di Roncaglia - Rio - Comune di Ponte San Nicolò (Padova)
<http://www.archinfo.it/>

Committente
 Fasi:

Anno: 2012 Importo dei lavori:



La Tendenza - Architectures italiennes, 1965-1985 - Centre Pompidou, Parigi

Le pubblicazioni "Immagini del post-moderno" e "Per un'idea di città" sono state inserite nella bibliografia del catalogo della mostra.

Editions du Centre Popidou, Parigi 2012
 F. Migayrou
 Committente
 Fasi:

Anno: 2012 Importo dei lavori:



Novecento - Architetture e città del Veneto

Nel catalogo le opere: Cimitero e Impianti sportivi a Fiesso D'Artico; I Guardiani della Dormiente.

a cura di Davide Longhi
 Il Polifilo, Padova 2012
 Committente
 Fasi:

Anno: 2012 Importo dei lavori:



Riva del Garda - La nuova Città dell'Accoglienza

A seguito dell'esito del Concorso Internazionale di Architettura, è stato pubblicato il Catalogo della Mostra dei progetti selezionati alla fase finale

Riva del Garda - La nuova Città dell'Accoglienza, Riva del Garda, 2011, G.Neri

Committente
 Fasi:

Anno: 2011 Importo dei lavori:



Archinfo.it

Publicato sul sito ARCHINFO del Sole 24ore lo spazio pubblico realizzato in via Guizza a Padova.
<http://www.archinfo.it/>

Committente
 Fasi:

Anno: 2011 Importo dei lavori:



Europa Concorsi

Sono stati pubblicati gli scatti fatti dal grande fotografo Guidi Guidi sul lavoro di S.A.X., in particolare i cimiteri di Fiesso D'Artico, Jesolo, Roncaglia, Ponte San Nicolò, Chioggia e gli impianti sportivi di Fiesso D'Artico.

<http://europaconcorsi.com/>

Committente
 Fasi:

Anno: 2010 Importo dei lavori:



Albo illustrato degli architetti, pianificatori, paesaggisti e conservatori della provincia di Venezia

Questa pubblicazione, concreta testimonianza dell'attività professionale, contempla anche gli Impianti sportivi di Fiesso D'Artico, scelta tra le opere più significative realizzate nella Provincia di Venezia. L'opera fa parte di una ricerca, primo nucleo di un "Archivio della Professione" avviato dall'Ordine di Venezia.

Committente
 Fasi:

Anno: 2009 Importo dei lavori:



Atlante istantaneo: una mappa delle nuove architetture italiane

L'opera Impianti sportivi di Fiesso D'Artico entra a far parte di "un primo censimento di autori, destinati a produrre una realtà nuova, più egualitaria per qualità e diffusione, dell'architettura contemporanea nell'Italia intera." Stefano Casciani

Domus n°929

Committente
 Fasi:

Anno: 2009 Importo dei lavori:



Venezia e Mestre. Tras-Formazioni di un territorio tra storia, paesaggio, economia

Il materiale preparatorio per il Concorso Internazionale di architettura della Nuova biblioteca dell'Isola di San Lazzaro degli Armeni è stato pubblicato insieme alle future realizzazioni previste sul territorio di Venezia e Mestre.

Committente
Fasi:

Anno: 2008 Importo dei lavori:



Nuovi monumenti per l'altra città: la sala del commiato. Esperienze di elaborazione tipologica per l'architettura cimiteriale.

Viene pubblicato in una selezione di architetture l'opera "I guardiani della dormiente"

Catalogo "Architettura di rara bellezza",
Festival Architettura Edizioni, Parma, Ottobre 2006

Committente
Fasi:

Anno: 2006 Importo dei lavori:



Association of Significant Cemeteries in Europe

I progetti dei cimiteri di Fiesso D'Artico e Roncaglia sono stati inseriti nel circuito dei cimiteri europei più significativi.
<http://www.significantcemeteries.org/it>

Committente
Fasi:

Anno: 2006 Importo dei lavori:



I Guardiani della dormiente

Recensione del catalogo "I guardiani della dormiente".

Notiziario Bibliografico N. 51 della Regione Veneto, Febbraio 2006, pag. 28

Committente
Fasi:

Anno: 2006 Importo dei lavori:



Le sentinelle del sonno - Guerrieri arcaici e segno architettonico a Ponte San Nicolò

Il Mattino di Padova 29 aprile 2005
Virginia Baradel

Committente
Fasi:

Anno: 2005 Importo dei lavori:



Architetti contemporanei nella Riviera del Brenta

Il soprintendente del Veneto orientale ha voluto raccogliere in una mostra le migliori realizzazioni della Provincia di Venezia, tra questi il nuovo cimitero e impianti sportivi di Fiesso D'Artico.
Catalogo della Mostra di Architettura Museo Villa Pisani Stra, Venezia, 2004, G.Monti

Committente
Fasi:

Anno: 2004 Importo dei lavori:



Sotto i cieli d'Italia

Il libro raccoglie i testi già pubblicati insieme alle fotografie di Michele Buda e Guido Guidi, nel volume: "Nuovo cimitero a Chioggia. Progetto, testi, fotografie."

Sironi Editore, Milano, 2004
G.Mozzi, D.Voltolini

Committente
Fasi:

Anno: 2004 Importo dei lavori:



Palazzo per uffici nell'area industriale di Padova

Questo numero della rivista raccoglie le migliori cento architetture realizzate negli ultimi anni in Italia: tra questi il nuovo palazzo per uffici nella Zona Industriale di Padova

N. 22 della rivista D'Architettura, Milano, 2003

Committente
Fasi:

Anno: 2003 Importo dei lavori:

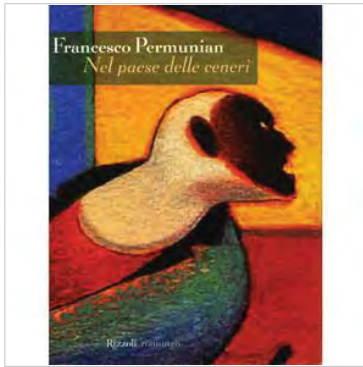

Nel paese delle ceneri

Il romanzo, ambientato in una piccola città del Polesine, è un omaggio di Permunian al progetto del nuovo cimitero di Adria. Il nome del protagonista porta i cognomi degli autori del progetto.

Rizzoli, Milano, 2003

F. Permunian

Committente

Fasi:

Anno: 2003

Importo dei lavori:



Ampliamento Cimitero di Jesolo

Con l'occasione del nuovo piano regolatore di Kenzo Tange i curatori hanno illustrato le ultime architetture realizzate nel territorio, tra cui l'ampliamento cimiteriale.

Jesolo - Città del Tempo Libero, Opus Editore, Venezia, 2002 a cura di D. Gerotto e M. Varagnolo

Committente

Fasi:

Anno: 2002

Importo dei lavori:



Progetto per il porto delle anime

L'inserto di architettura del giornale economico presenta il progetto del nuovo cimitero di Chioggia (Venezia).

Italia Oggi, 8 novembre 2000, p.48

Committente

Fasi:

Anno: 2000

Importo dei lavori:



Il Cimitero come luogo culturale

La pagina culturale del giornale tratta, con grande attenzione gli aspetti anche culturali della proposta per il nuovo cimitero di Chioggia (Venezia).

Il Mattino di Padova, 19 settembre 2000

Committente

Fasi:

Anno: 2000

Importo dei lavori:



Il progetto per il Nuovo Cimitero di Chioggia

Ambiente, dicembre 2000, pp. 8-10, Bologna

Committente
Fasi:

Anno: 2000 Importo dei lavori:

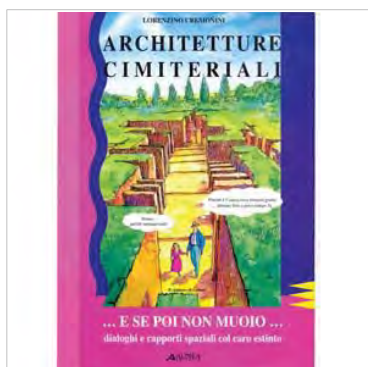

Architetture cimiteriali

Viene pubblicato il progetto del Cimitero di Fiesso D'Artico (VE)

Alinea Editrice, Firenze, 1999 a cura di L. Cremonini

Committente
Fasi:

Anno: 1999 Importo dei lavori:



Progetto Edicola

Articolo sulla nuova edicola RCS realizzata a Venezia

L'industria delle Costruzioni, aprile 1994, p. 64

Committente
Fasi:

Anno: 1994 Importo dei lavori:



Nuovo cimitero di (Fiesso D'Artico - Venezia)

Architetti Veneti II, Biblioteca dell'Immagine, Pordenone, pp. 62-64

Committente
Fasi:

Anno: 1994 Importo dei lavori:



La prima edicola RCS

Il Corriere della Sera, 18 novembre 1993, p. 15

Committente

Fasi:

Anno: 1993 Importo dei lavori:

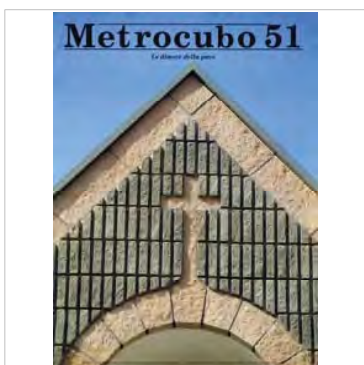

I lunghi percorsi della memoria simbolica

Progetto del Nuovo Cimitero di Fiesco D'Artico (VE)

Metrocubo, Milano, N. 51, pp. 2-3

Committente

Fasi:

Anno: 1992 Importo dei lavori:



Progetto Edicola

Articolo sulla nuova edicola RCS realizzata a Venezia

Brava Casa, RCS Milano, giugno 1991, pp. 49-50
R.Cenni

Committente

Fasi:

Anno: 1991 Importo dei lavori:



Nuovo Cimitero di Fiesco D'Artico (Venezia)

Controspazio, Reggio Calabria, N. 1, pp. 39-47

Committente

Fasi:

Anno: 1990 Importo dei lavori:



Complessi parrocchiali di S.Ireneo - Cesano Boscone, Maria Regina - Varedo, S.Romano - Gallaratese, Milano

Centro Ambrosiano di documentazione e studi religiosi
Catalogo "La progettazione dello spazio liturgico", pp. 50,122,201,
Milano
a cura di AA.VV.
Committente Centro Ambrosiano di documentazione e studi religiosi
Fasi:

Anno: 1990 Importo dei lavori:



Progetto del Nuovo cimitero di Fiesso D'Artico (Venezia)

Abitare, 1989 N.272, pp.214-215, Milano

Committente
Fasi:

Anno: 1989 Importo dei lavori:



Fiesso formality

Articolo sul Nuovo Cimitero di Fiesso D'Artico (VE)
The Architectural Review, 1988 May, pp.67-69, London

Committente
Fasi:

Anno: 1988 Importo dei lavori:



Progetto del Nuovo cimitero comunale di Fiesso D'Artico (Venezia)

Catalogo della mostra "Ultime dimore", pp.100-101, Arsenale, Venezia
1987 a cura di V.Pavan

Committente
Fasi:
a cura di V.Pavan

Anno: 1987 Importo dei lavori:



Progetto di concorso del Nuovo ponte dell'Accademia a Venezia

Catalogo III Mostra Internazionale di Architettura, vol. II, Electa, Milano, pp. 399
a cura di A.Ferlenga

Committente
Fasi:

Anno: 1985 Importo dei lavori:



Progetto di concorso del Nuovo cimitero di Fiesco D'Artico (Venezia)

Lotus International, Milano, N. 38, pp. 98-99

Committente
Fasi: Lotus International, 1983 N.38, pp. 98-99, Milano

Anno: 1983 Importo dei lavori:

F - Curriculum Bibliografia

Pasquale Lovero con C. Aldegheri e G. Zannier - Unità insediativa al Lido – Progetti didattici

Anno Accademico 2008-2009
I.U.A.V. - Venezia

Anno: 2009

L'Architettura e il Nuovo cimitero

Articolo sul nuovo cimitero di Chioggia
La Nuova Venezia, 2 novembre 2000

Anno: 2000

Il cimitero di domani

Articolo sul nuovo cimitero di Chioggia
Il Gazzettino 17 settembre 2000

Anno: 2000

Con pochi tratti di matita nasce la città che non c'è

Articolo sulla proposta progettuale per la nuova isola del
Tronchetto a Venezia
La Nuova Venezia 26 ottobre 1995, p.4
Claudia Fornasier

Anno: 1995

A New Home For Periodicals

Articolo sulla nuova edicola RCS realizzata a Venezia
Speak-Up Gennaio 1994, p.14

Anno: 1994

Riquilificazione di un'area centrale di Leibnitz

Catalogo European 3 Austria. At Home in the City- U.R.A. -
febbraio 1994

Anno: 1994

Ampliamento del cimitero di Jesolo

Giornale dell'Amministrazione comunale, dic.1994,anno III
N.3, pp.7-8, Mestre-Venezia

Anno: 1994

Nuovo cimitero di Fiesso D'Artico

Almanacco Electa dell'architettura italiana 1991, pp.68-69,
Milano 1991
a cura di AA.VV.

Anno: 1991

L'edicola del 2000 avrà bagno e radio-tv

Articolo sulla nuova edicola RCS realizzata a Venezia
Il Gazzettino 17 aprile 1991, p.9

Anno: 1991

Un'edicola "firmata" in armonia con le calli

Articolo sulla nuova edicola RCS realizzata a Venezia
La Nuova Venezia 15 maggio 1991, p.16
Salvatore Russo

Anno: 1991



CURRICULUM MOSTRE E CONVEGNI



IMPIANTI SPORTIVI VIA S. ANTONIA FIESSE D'ARTICO - VE (1992-2004) - Studio Aldegheri Xquadra





Uncover more Uncover Mora

Installazione
Time Space Existence - evento collaterale 16 Mostra Internazionale di Architettura
Palazzo Mora - Cannaregio 3659, Venezia
26 maggio - 25 novembre 2018
Committente privato

Anno: 2018



Presentazione del libro "Nuovi Principi e Nuovi Istituti nella Legge Urbanistica Del Veneto" (L.R.14/2017) a cura di Gianfranco Perulli

Convegno
Partecipazione come relatore

Ateneo Veneto
Venezia, 9 maggio 2018
Committente Ateneo Veneto

Anno: 2018



Presentazione del libro "Nuovi Principi e Nuovi Istituti nella Legge Urbanistica Del Veneto" (L.R.14/2017) a cura di Gianfranco Perulli

Convegno
Partecipazione come relatore

Ordine Avvocati Venezia
Venezia, 16 aprile 2018
Committente Ordine Avvocati Venezia

Anno: 2018

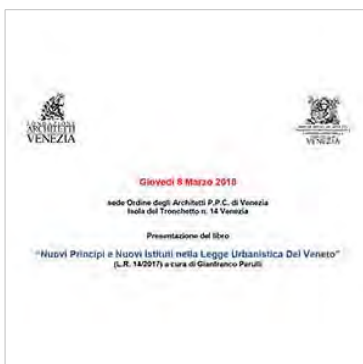

Presentazione del libro "Nuovi Principi e Nuovi Istituti nella Legge Urbanistica Del Veneto" (L.R.14/2017) a cura di Gianfranco Perulli

Convegno
Partecipazione come relatore

Ordine Architetti Venezia
Venezia, 8 marzo 2018
Committente Ordine Architetti Venezia

Anno: 2018



La Città metropolitana

Convegno
Partecipazione come relatore

Grande albergo Ausonia & Hungaria
Venezia, 5 settembre 2016
Committente Editore Supernova - Lido di Venezia

Anno: 2016



Il piano strategico triennale del territorio metropolitano

Convegno
Partecipazione come relatore

Ordine Ingegneri Venezia
Venezia, 25 febbraio 2015
Committente Fondazione Ingegneri Venezia

Anno: 2015



Il paesaggio nelle arti

Convegno
Partecipazione come relatore

Università degli studi di Verona
Verona, 23 marzo 2013
Committente Università degli studi di Verona

Anno: 2013



Nuove energie urbane - Senigallia

In mostra il progetto di Concorso Opera Pia Mastai Ferretti

Sala del Trono
Piazza del Duca, Senigallia
23-30 novembre 2012
Committente

Anno: 2012



Parco cimiteriale e tempio crematorio di Chiesanuova - Prato

In mostra il progetto vincitore di SAX-Tecnicoop e gli altri classificati al concorso di progettazione.

Spazio espositivo "Il cassero Medievale" - Prato
7-24 novembre 2012

Committente

Anno: 2012



Novecento - Architetture e città del Veneto - Università Iuav di Venezia

In mostra le opere: Cimitero e Impianti sportivi a Fiesco D'Artico; I Guardiani della Dormiente.

Università Iuav di Venezia - sala espositiva Archivio Progetti
Cotonificio veneziano - Dorsoduro 2196, Venezia
6 ottobre - 23 novembre 2012

Committente

Anno: 2012



La Tendenza - Architectures italiennes, 1965-1985

In mostra la pubblicazione "Immagini del post-moderno"

Centre Pompidou, Parigi
20 Giugno - 10 Settembre 2012
Committente Centre Pompidou

Anno: 2012



Riva del Garda - La nuova Città dell'Accoglienza

Mostra a cura dell'APSP e dell'Amministrazione comunale di Riva del Garda

In mostra il progetto 4° classificato

Riva del Garda, 15 Ottobre 2011
Committente APSP e Amministrazione comunale di Riva del Garda - TN

Anno: 2011



Seminario tecnico informativo "L'aggregazione professionale"

Convegno
Partecipazione come relatore

Russott Hotel, Via Orlanda 4, Venezia
18 novembre 2010
Committente Ordine degli Architetti, P., P. e C. della Provincia di Venezia

Anno: 2010



L'architettura di qualità - Concorsi, giurie, esiti

Convegno
Partecipazione come moderatore

Sala conferenze del Museo S.Caterina - Piazzetta Mario Botter 1,
Treviso
Committente FOAV - Federazione architetti veneto

Anno: 2009

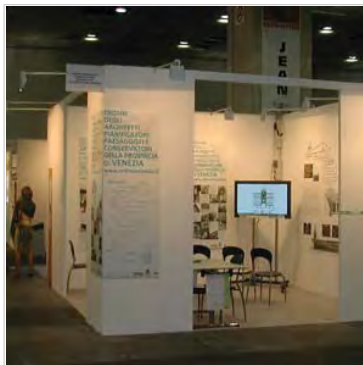

XXIII UIA World Congress Torino 2008

Progetto degli impianti sportivi di Fiesse D'Artico, esposto al XXIII UIA World Congress Torino 2008 nello stand dell'Ordine degli Architetti, Pianificatori, Paesaggisti, Conservatori di Venezia
27 giugno - 03 luglio 2008

Committente UIA - Italia

Anno: 2008



Costruire sul costruito

Convegno
Partecipazione come moderatore

Sede IUAV ex cotonificio veneziano - Dorsoduro 2196 - Venezia
12 marzo 2008
Committente IUAV - Venezia

Anno: 2008



Integrazione e scalarità tra VAS e pianificazione

Conferenza organizzata dall'ordine degli architetti P.P.C. di Venezia e Tecnam onlus. Questo Convegno ha avviato il dibattito sul tema della VAS in rapporto alla Pianificazione.

Partecipazione all'apertura dei lavori e come coordinatore
20 giugno 2008

Committente Ordine A.P.P.C. - Venezia

Anno: 2008

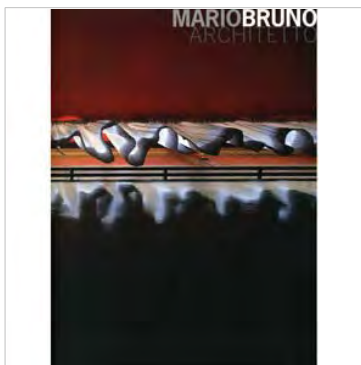

Mostra di architettura "Mario Bruno Architetto 1932 - 1995"

Convegno

Partecipazione come relatore

Museo Villa Pisani, Stra, Venezia

14 settembre 2007

Committente Comitato scientifico promotore della mostra

Anno: 2007

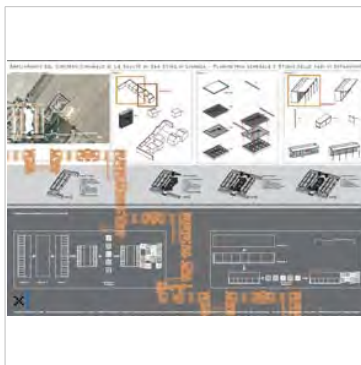

Realizzazioni e prospettive per essere città e crescere a misura d'uomo

Mostra a cura dell'amministrazione comunale di San Stino di Livenza

In mostra il progetto per l'ampliamento del cimitero

San Stino di Livenza (VE) 22 Dicembre 2007 - 5 Gennaio 2008

Committente Amministrazione comunale di S.Stino di Livenza - VE

Anno: 2007

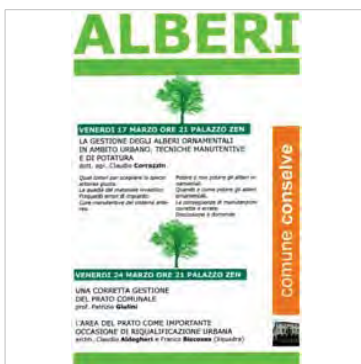

L'area del prato come importante occasione di riqualificazione urbana

Convegno

Partecipazione come progettista

Comune di Conselve

17-24 marzo 2006

Committente Amministrazione comunale di Conselve (Padova)

Anno: 2006



**Caposile e la sua laguna, terra tra cielo e mare.
L'architettura per la salvaguardia dell'ambiente.**

Convegno
Partecipazione come relatore

Edilsile Costruzioni S.R.L.
Caposile, VE. 16 marzo 2006
Committente Edilsile S.R.L.

Anno: 2006



MAD in China. A futuristic practice and place.

Convegno
Partecipazione come relatore

AGA.Ve Associazione Giovani Architetti di Venezia
IUAV, Venezia, 07 settembre 2006
Committente IUAV - Venezia

Anno: 2006



Festival dell'architettura, 3ª ed. - Architettura di rara bellezza

In mostra "I Guardiani della dormiente" (cimitero di Roncaglia-Rio, PD)

Mostra Architettura di rara bellezza, Festival Architettura, 2006
Modena 23-29 ottobre 2006

Committente Festival dell'architettura 3° ed.

Anno: 2006



Laboratorio Guizza - Padova

Ciclo di incontri con gli abitanti sulle trasformazioni del quartiere.

Partecipazione come progettista

Novembre 2005 - Febbraio 2006
Committente Comune di Padova

Anno: 2006

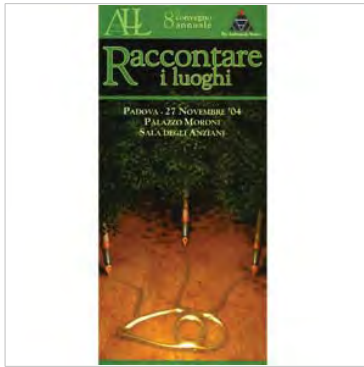

8° Convegno annuale: Raccontare i luoghi

Convegno
Partecipazione come relatore

The Andromeda Society
Padova, 27 novembre 2004
Committente The Andromeda Society

Anno: 2004



Tra arte e architettura. Artisti e scultori a confronto con lo spazio.

Mostra
Viene esposto il progetto "I Guardiani della dormiente"

Comune di Verona, Assessorato alla Cultura - Fondazione Domus
11 novembre - 09 dicembre 2004
Committente Redazione Domus

Anno: 2004



Un'antenna per la laguna di Venezia. I progetti di concorso.

Mostra

IUAV Studi & Progetti ISP
Mostra dei progetti, Palazzo da Mula, Murano, Venezia
30 aprile - 14 maggio 2004
Committente IUAV - ISP

Anno: 2004



Concorso "Un'Antenna per la Laguna di Venezia"

Esposizione padiglione "Città d'Acqua",
"9. Mostra Internazionale di Architettura", Venezia

Committente

Anno: 2004



Nuovo cimitero a Chioggia. Presentazione del progetto

Mostra

Amministrazione comunale di Chioggia, Venezia
Studio Camuffo, Venezia
27 ottobre - 17 novembre 2000
Committente Amministrazione comunale di Chioggia

Anno: 2000

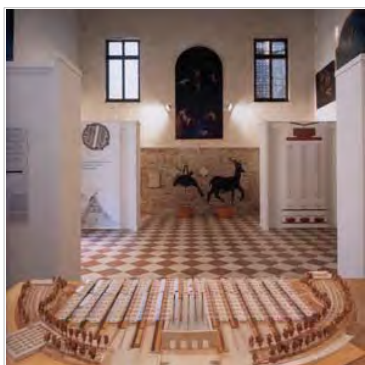

Nuovo cimitero a Chioggia. Presentazione del progetto architettonico

Mostra

Amministrazione comunale di Chioggia, Venezia
Ex Chiesa di S. Martino, Chioggia
Committente Amministrazione comunale di Chioggia

Anno: 2000



Concorso Internazionale per il nuovo Ponte dell'Accademia.

La Biennale, Venezia
"III mostra internazionale di architettura", Progetto Venezia

Committente

Anno: 1985

G - Curriculum Mostre e Convegni

Genesi dello spazio simbolico - Arte contemporanea, architettura ed istituzioni pubbliche

Conferenza tenuta il 14 marzo 1999 presso la Galleria "Studio la Città" di Verona
Anno: 1999

"La nuova Isola del Tronchetto a Venezia" e "Nuovo Cimitero di Fiesso D'Artico".

Ordine degli architetti Provincia di Venezia
Progetti esposti nelle mostre "Contributo di Idee" e "Riconoscimento di merito", Sala Municipale di Mestre, Venezia
Anno: 1995

"Progetto Edicola" .

RCS Milano
Mostra "Palazzo della Ragione" a Milano
Vengono esposte le tavole del concorso edicola RCS
Anno: 1991

Nuovo cimitero di Fiesso D'Artico.

Fira De Lleida , Spagna
Progetto esposto nella mostra "Ultime dimore", Lleida, Spagna
Anno: 1989

Nuovo cimitero di Fiesso D'Artico.

Ente Fiera di Verona
Mostra "Ultime dimore", Verona
Anno: 1987



CURRICULUM ATTIVITA' DIDATTICA E SCIENTIFICA

Collaboratore didattico al CLASA - IUAV con il prof. Pasquale Lovero

Anno Accademico 2007-2008
Anno: 2008

L'altra città - Studi e progetti a confronto per la riqualificazione dell'architettura cimiteriale

Partecipazione al convegno tenutosi dal 28 febbraio 2007 al 01 marzo 2007

Parma, presso il Centro Congressi
Anno: 2007

"Deorum Manium Iura Sancta Sunt" - Servizi funerari: evoluzione normativa e gestionale, qualità ed aspetti sociali

Partecipazione al convegno
Scuola Grande di San Giovanni Evangelista, Venezia
15 aprile 1999
Anno: 1999

Progettazione della città: Plecnik a Lubiana

Responsabile della ricerca arch. Claudio Panerari D.P.A. - Istituto Universitario di Architettura di Venezia
Anno: 1987 - 88

Architettura di pietra e del verde nella città veneta contemporanea

Responsabile alla ricerca arch. Claudio Panerari D.P.A. - Istituto Universitario di Architettura di Venezia
Anno: 1985 - 89, 1986 - 87, 1987 - 88

Seminario per la progettazione di un parco e degli spazi pubblici a Dolo

Giugno - ottobre 1985, Laboratorio di ricerca per la progettazione del sistema del verde, responsabile Prof.ssa Vanna Fraticelli - Istituto Universitario di Architettura di Venezia
Anno: 1985 - 86

Il rapporto tra vuoto e costruito nella progettazione architettonica

Comunicazione ad uso didattico "Materiali per la seconda esercitazione", corso di Composizione architettonica 1/c, Prof.ssa Vanna Fraticelli D.P.A. - Istituto Universitario di Architettura di Venezia
Anno: 1985 - 86

Corso di Composizione architettonica 1/c

Assistente volontario della Prof.ssa Vanna Fraticelli - Istituto Universitario di Architettura di Venezia
Anno: 1984 - 85

L'esperienza della progettazione del "verde" nella didattica

Intervento tenuto il 27 novembre 1985 al convegno "L'architettura del parco. Questioni di progettazione", D.A.P.U. - Istituto Universitario di Architettura di Venezia
Anno: 1984 - 85

Progetto per un parco a Dolo

Correlatore alla tesi di laurea dello studente L. De Giuseppe, relatore Prof.ssa Vanna Fraticelli - Istituto Universitario di Architettura di Venezia
Anno: 1984 - 85

Il verde e la città moderna

Ricerca diretta dalla Prof.ssa Vanna Fraticelli D.A.P.U. - Istituto Universitario di Architettura di Venezia
Anno: 1981 - 82, 1982 - 83, 1983 - 84

Norme per la progettazione in aree a particolari caratteri morfologici e paesaggistici

Comparazioni e confronti con la riviera del Brenta. Lezione tenuta l'11 maggio 1982, corso di Composizione architettonica 1/f, Prof.ssa Vanna Fraticelli - Istituto Universitario di Architettura di Venezia
Anno: 1981 - 82

Parco urbano di Ferrara

Ricerca diretta dal prof. arch. Carlo Aymonino - Istituto
Universitario di Architettura di Venezia
Anno: 1980 - 81

La riviera del Brenta

Proposta di una normativa architettonica, Laboratorio n°4,
responsabile Giuseppe Rebecchini D.T.T.P.E. - Istituto
Universitario di Architettura di Venezia
Anno: 1980 - 81

Un progetto unitario per la riviera del Brenta

Lezione tenuta il 25 novembre 1980, corso di Composizione
architettonica 1/f, Prof.ssa Vanna Fraticelli - Istituto
Universitario di Architettura di Venezia
Anno: 1980

Seminario di progettazione architettonica

Organizzatore (con il coordinamento studenti 4° anno) del
corso di Composizione architettonica 4. proff. arch. Carlo
Aymonino - arch. Luciano Semerani - Istituto Universitario di
Architettura di Venezia
Anno: 1977 - 78

ATTESTATI



ATTESTATO DI FREQUENZA

(ai sensi dell'art. 10, comma 2 del D.Lgs. 494/96)

L'Ordine degli Architetti della Provincia di Venezia
in collaborazione con l'Istituto Universitario di Architettura di Venezia

attesta che

il Dott. Arch. *ALDEGHERI CLAUDIO*

nato a Sanguinetto (VR) il 2 ottobre 1955

ha frequentato il corso di

**FORMAZIONE PER LA SICUREZZA DEL LAVORO
NEL SETTORE EDILE**

della durata di ore 120

Venezia, 30 giugno 1997

Il Direttore Scientifico del Corso
Prof. Enzo Cucciniello

(I.U.A.V.)

Il Direttore Responsabile del Corso
Arch. Giancarlo Sfriso

(Ordine Architetti della Provincia di Venezia)





Comune di Parma

Assessorato allo Sviluppo delle Politiche
per il Commercio e per l'Artigianato di Servizio
Servizi Cimiteriali

ATTESTATO DI PARTECIPAZIONE AL CONVEGNO

A richiesta dell'interessato e per gli usi consentiti dalla legge, si attesta che il
il giorno/i giorni 2.8.FEB.2007..... 0.1.MAR.2007.... ha partecipato al convegno

ARCH. CLAUDIO ALDEGHERI

L'altra città

*Studi e progetti a confronto per la
riqualificazione dell'architettura cimiteriale*

organizzato da questo Ente, che si è svolto a Parma, presso il Centro Congressi.

DIRETTORE GENERALE
Dott. Ing. Carlo Frateschi

Il Direttore Generale
Ing. Carlo Frateschi

Parma, 01 MAR. 2007



ATTESTATO DI PARTECIPAZIONE

Si attesta che l'Architetto

Aldegheri Claudio

ha partecipato al Seminario di aggiornamento professionale su

**I LAVORI PUBBLICI DOPO L'ENTRATA IN VIGORE
DEL NUOVO REGOLAMENTO E DOPO LE NOVITÀ
INTRODOTTE DAI DECRETI " SVILUPPO "
" SALVA ITALIA " E "LIBERALIZZAZIONI"**

tenutosi il 14 Aprile 2012,

presso Villa Borromeo a Sarmeola di Rubano (PD),

*Il Presidente della
Federazione Ordini Architetti Veneto
Arch. Arnaldo Toffali*



Ordine Architetti Pianificatori
Paesaggisti e Conservatori
della Provincia di Venezia

ATTESTATO DI FREQUENZA

(ai sensi dell'allegato XIV del D.Lgs. 81/08 e s.m.i.)

Si attesta che il Dott. Arch.

CLAUDIO ALDEGHERI

nato a Sanguinetto (VR) il 02/10/1955

Iscritto all'Ordine degli Architetti, Pianificatori, Paesaggisti e Conservatori della provincia di Venezia al N° 1617

ha frequentato il

**Corso di aggiornamento obbligatorio per
"Coordinatore per la progettazione e per l'esecuzione dei lavori"
(D.Lgs. 81/2008 integrato con D.Lgs. 106/2009)**

organizzato con la collaborazione di 

svoltosi a Venezia presso la sede dell'Ordine della durata totale di 40 ore
dal 26 marzo al 19 aprile 2012

Venezia, 19 aprile 2012

Il Presidente della Fondazione dell'Ordine degli Architetti P.P.C.
Dott. Arch. Paolo Modena



Il Presidente dell'Ordine degli Architetti P.P.C.
Dott. Arch. Antonio Gatto





UNIVERSITÀ DEGLI STUDI DI VERONA
Dipartimento Tempo Spazio Immagine Società (TeSIS)

Sezione di Arte, Archeologia e Territorio
Prof. Loredana Olivato

Verona, 23 giugno 2014

La sottoscritta Prof.ssa Loredana Olivato, già docente responsabile per il Dottorato nel Dipartimento Tempo Spazio Immagine e Società, attesta che l'Arch. Claudio Aldegheri, nato a Sanguinetto (Verona) il 02/10/1955, con Studio a Venezia in Cannaregio 5092, ha partecipato come relatore - presso la Scuola Dottorale Interateneo in Storia delle Arti, di via San Francesco, 22 Verona - alla Giornata di Studi "Il Paesaggio nelle arti" tenutasi il 23 marzo 2013, con una comunicazione dal titolo "Architetture, Arti e Paesaggio".

|

Loredana Olivato

A handwritten signature in black ink that reads "Loredana Olivato".

Via San Francesco, 22
I - 37129 Verona

tel. 045 8028368 - 045 8028685
fax. 045 8028141

p.iva 01541040232
c.fisc. 93009870234



ATTESTATO DI FREQUENZA

(ai sensi dell'allegato XIV del D.Lgs. 81/08 integrato con D.Lgs. 106/2009)

Si attesta che il Dott. Arch.

CLAUDIO ALDEGHERI

C.F. LDGCLD55R02H944Z

Iscritto all'Ordine degli Architetti, Pianificatori, Paesaggisti e Conservatori della provincia di Venezia al n. di matricola 1617

ha frequentato il

Corso di aggiornamento obbligatorio per "Coordinatore per la progettazione e per l'esecuzione dei lavori"

della durata totale di 40 ore svoltosi a Zelarino - Venezia dal 09 gennaio all' 08 febbraio 2018

n. 20 Crediti Formativi Professionali (CFP)
ai sensi del punto 5.1 delle Linee Guida CNAPPC aggiornate al 01/01/2017

Venezia, 08 febbraio 2018

Il Presidente della Fondazione dell'Ordine A.P.P.C.
Dott. Arch. Nicola Picco

Il Responsabile Scientifico
Dott. Arch. Antonio Girello

Il Presidente dell'Ordine degli Architetti P.P.C.
Dott. Arch. Anna Buzzacchi

Claudio Aldegheri

Cannaregio 5092

30121 Venezia

tel. - fax 041 5285588

P.I. 02358070270

C.F. LDGCLD55R02H944Z

<http://websax.net>

sax@websax.net

